OLAVIA TAXI droga wolna
691 166 605
REKLAMA

TANIA TAXI
697 703 657
516 195 324
REKLAMA

Rewolucja w szkołach ponadgimnazjalnych s.18

reklama
RADIO-TAXI OŁAWA
196-33
lub 71-303-96-33
24 h - DOJAZD BEZPŁATNY

powiatowa

GAZETA POWIATOWA-WIADOMOŚCI OŁAWSKIE

5 września 2013
nr 36 (1060)
rok XXIII
cena 2,90 zł 8% VAT
www.gazeta.olawa.pl
Index 324280
ISSN 1509-0809

TYGODNIK LOKALNY

Oławska Matka Boska z Kresów

fot.: Wioletta Kamińska

Obraz, który cudownie ocalał podczas pożaru kościoła w Witkowie, w archidiecezji lwowskiej, trafił po wojnie wraz z repatriantami do Oławy. Cieszył się i cieszy wielką czcią. 10 lat temu kardynał Henryk Gulbinowicz dokonał koronacji słynącego z łask obrazu Matki Bożej Pocieszenia. Jubileusz tego wydarzenia uczczono 31 sierpnia s.22

REKLAMA

Nabite w odkurzacz - ciąg dalszy

Są kolejne kobiety, które czują się oszukane przez firmę, handlującą odkurzaczami. Wydały kilka tysięcy złotych na sprzęt, który psuł się już wiele razy. Poszkodowane nie mogą odzyskać pieniędzy. Zapowiadają pozew zbiorowy s.3

REKLAMA

SERWIS LAPTOPÓW, NOTEBOOKÓW I KOMPUTERÓW - 71 303 41 14
Sklep komputerowy JWJ
Oława, ul. Żeromskiego 2
REKLAMA

9 771509 080008 36

Obrazy, perły i autografy

Na licytacji nie zabraknie obrazów

Klasyczne perły wykonane na zamówienie

arch. biura poselskiego Romana Kaczora

OŁAWA

Charytatywnie

Uczestnicy balu, organizowanego 28 września przez posła Romana Kaczora, będą mogli wylicytować wiele ciekawych fantów

Dary na licytację, która wspomoże niepełnosprawnych i potrzebujących, przekazali m.in.: prezydent RP, marszałek Sejmu, premier, wojewoda dolnośląski, minister sportu i turystyki, marszałek województwa dolnośląskiego, oławski poseł oraz przedstawiciele lokalnego biznesu.

Prezydent Bronisław Komorowski podarował unikatową replikę Konstytucji RP na czerpanym papierze, wraz z autografem. Premier Donald Tusk - srebrną broszkę z bursztynami, Roman Kaczor - sznur białych, klasycznych pereł. Będzie można wylicytować także publikację, przedstawiającą historię gmachu Sejmu i Senatu, obrazy, limitowany album polskich olimpijczyków wraz z ich autografami.

Wśród fantów są także dwudniowa wycieczka do Brukseli oraz srebrne monety z serii „Historia polskiej muzyki rozrywkowej".

(MON)

Poseł na Sejm Rzeczypospolitej Polskiej
Roman Kaczor

ma zaszczyt zaprosić Ludzi Dobrej Woli
na II bal charytatywny, w dniu 28 września 2013 roku
o godz. 19:00 do Hotelu Jakub Sobieski w Oławie.

Celem balu jest zbiórka pieniędzy
dla Domu Dziecka w Oławie, Fundacji „Krok po Kroku",
Stowarzyszenia Pomocy Dzieciom "Tęcza",
Szkoły Specjalnej w Oławie oraz dla najbardziej
potrzebujących dzieci i osób z terenu miasta
i powiatu oławskiego.

Poseł na Sejm RP
Roman Kaczor

Hotel Jakub Sobieski, ul. Św. Rocha 1, 55-200 Oława
Potwierdzenie obecności należy zgłosić do dnia 23 września
pod nr. telefonu **513-169-919** lub e-mail: recepcja@hoteljakubsobieski.pl

Koszt balu wynosi **290 zł** od pary
(z czego 40 zł przeznaczone jest na charytatywny cel balu)
Wszelkich informacji udziela:
Anna Leszczyńska - asystent posła Romana Kaczora
tel. 71-303-00-28, e-mail: annaleszczynska-bp@tlen.pl

REKLAMA

Uliczne granie

OŁAWA

Zawody

Finał rozgrywek „Street ball z kogutem" odbędzie się 8 września, przy ul. Serdecznej

Organizatorami zmagań, które odbywają się po raz dziewiąty, są Powszechna Spółdzielnia Mieszkaniowa i MGUKS Boks Team.

Uczestnicy imprezy mają zapewnioną opiekę medyczną, zawodnicy mogą liczyć na wodę mineralną, słodki poczęstunek i atrakcyjne nagrody.

Patronat objął burmistrz Franciszek Październik. Zawody finansują Starostwo Powiatowe, Urząd Miejski i inni sponsorzy.

(KT)

Udane zbiory

OŁAWA

Okazy

Oto dowód, że warto wybrać się na grzyby. Na zdjęciu Mikołaj i piękne prawdziwki, znalezione w podoławskim lesie, przez dziadka Antoniego

Zachęcamy do wysyłania swoich zdjęć na: powiatowa@gmail.com - największe okazy opublikujemy w papierowym wydaniu „Powiatowej" i na naszym profilu facebookowym.

(AH)

Takie grzyby to powód do radości!

Ewa Damulewicz

REKLAMA

Szkoła Tańca Athina www.taniec-athina.pl
zaprasza dzieci, młodzież i dorosłych

NOWE KURSY
Zapisy do 14.09.2013

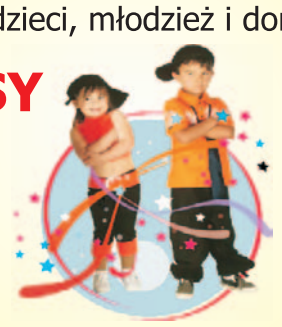

DZIEŃ OTWARTY
7 września 2013

Oława
ul. 1 Maja 33a
(pawilon przy basenie)

tel. 501 634 018

REKLAMA

SEZAM
POŻYCZKI GOTÓWKOWE
501188816, 713147130

REKLAMA

JELCZ-LASKOWICE

Więcej poszkodowanych

Nabite w odkurzacz - ciąg dalszy

Tydzień temu opisywaliśmy historię Ewy z Chwałowic, która kupiła odkurzacz dla alergików. Następnego dnia okazało się, że zapewnienia przedstawiciela handlowego niewiele mają wspólnego z prawdą. 2 września do redakcji przyszły dwie kobiety, które też czują się oszukane

Ewa kupiła towar na raty, na szczęście w porę zdążyła odstąpić od umowy kupna-sprzedaży i zrezygnować z kredytu. Raty okazały się wyższe niż zapewniał przedstawiciel. Sporo się przy tym nadenerwowała, ale teraz może odetchnąć z ulgą.

Tydzień temu Magda i Małgorzata z Jelcza-Laskowic przeczytały artykuł „Chcesz schudnąć, kup sobie odkurzacz". - *Usiadłam z wrażenia* - mówi Małgorzata. - *Nie mogłam uwierzyć. Byłam w takiej samej sytuacji, ale ja wzięłam odkurzacz za gotówkę i nie zdążyłam odstąpić od umowy.*

Małgorzata zgodziła się na prezentację sprzętu w listopadzie i twierdzi, że do tej pory płaci za swoją naiwność. - *Namówili mnie, mówiąc, że jeżeli się nie zgodzę, to moja koleżanka straci szansę na prezent. Nie miałam za bardzo czasu, ale w końcu się zgodziłam.*

Prezentacja była przeprowadzona profesjonalnie. Wszystko odbywało się niemal identycznie, jak w przypadku Ewy z Chwałowic. Pokaz trwał kilka godzin, odkurzacz wydawał się wart swojej ceny. Przedstawiciel handlowy, wykonał jeden telefon i załatwił w ciągu minuty dofinansowanie z Unii Europejskiej. - *Teraz wiem, że to był tylko taki chwyt. Zapłaciłam 4790 złotych, ale po kilku miesiącach zaczęli te odkurzacze sprzedawać już po uzyskaniu rzekomej zniżki, za 5790, dodając w prezencie garnki. Tak naprawdę to żaden prezent, klient po prostu dopłaca tysiąc złotych za garnki, a oni mówią, że to wspaniały podarek.*

Tylko nie raty

Małgorzata nie chciała brać towaru na raty, bo właśnie starała się o kredyt na zakup mieszkania. Musiała mieć czystą historię kredytową. Kilkakrotnie zaznaczyła sprzedawcy, że nie zgada się na raty, że chętnie kupi ten odkurzacz, ale za gotówkę i dopiero w styczniu. - *Umowę musimy podpisać już dzisiaj, bo promocja obowiązuje tylko teraz, a za towar będzie pani mogła zapłacić do 20 stycznia* - zapewniał handlarz.

Kobieta uwierzyła, podpisała umowę, i różne papiery, które podsuwał mężczyzna. Przy tym opowiadał o darmowych pobytach w wybranych hotelach w Polsce i dodatkowych prezentach.

Małgorzata cieszyła się z zakupu, stwierdziła, że to będzie świetny dodatek do nowego mieszkania. Oddała swój stary, ale sprawny odkurzacz, bo podobno to był warunek otrzymania dotacji z Unii.

Tu historią zaczyna się powtarzać. Wszystko wyglądało dokładnie, jak w przypadku Ewy. Kobieta nie mogła się doprosić o przesłanie umowy i gwarancji. Mężczyzna obiecywał, że dostanie 25 lat gwarancji! Tymczasem skrzynka pocztowa dalej była pusta. Prawdziwe kłopoty zaczęły się na początku grudnia, gdy Małgorzata poszła do banku, żeby się dowiedzieć, na jakim etapie jest postępowanie dotyczące kredytu hipotecznego. Okazało się, że nie dostanie pieniędzy na mieszkanie, bo właśnie stara się o raty w innym banku. - *Zatkało mnie!* - mówi. - *Jakie raty, przecież zaznaczałam, że za odkurzacz zapłacę gotówką.*

Wśród dokumentów, które podsunął przedstawiciel handlowy, był wniosek o kredyt. - *Podpisałam to zupełnie nieświadomie, wcześniej podkreślałam, że nie mogę kupić niczego na raty. W banku dostałam wydruk z BIK-u i tam było podane, że starałam się o zakup na raty w trzech bankach. Z tego powodu odmówiono mi kredytu na mieszkanie i zablokowano na 30 dni. Dopiero po tym terminie mogłam próbować ponownie.*

Zdenerwowana zadzwoniła do przedstawiciela handlowego. Ten przepraszał i tłumaczył, że zaszło nieporozumienie, a wszystko uda się jeszcze odkręcić. - *W jaki sposób chce pan wykreślić z BIK-u moje zapytania o kredyt?* - pytała retorycznie.

Pani chyba żartuje!

Przez niefortunny zakup odkurzacza plany z nowym mieszkaniem trzeba było przesunąć. - *O mały włos nie straciłam życiowej szansy na zakup czterech kątów. Właścicielka była w Anglii i miała tu przyjechać specjalnie po to, aby sprzedać mieszkanie. Wszystko musiałam przełożyć, bo otrzymanie kredytu było możliwie dopiero za miesiąc. Na szczęście kobieta obiecała, że poczeka kilka tygodni.*

Tu wcale nie kończą się problemy Małgorzaty. W połowie grudnia odebrała telefon z firmy, z pytaniem: dlaczego do tej pory nie zapłaciła za odkurzacz? Wyjaśniła, że przecież jest umówiona na spłatę do 20 stycznia. Tak zapewniał przedstawiciel. - *Pani chyba żartuje* - usłyszała. - *W naszej firmie nie stosuje się takich reguł. Musiała pani coś źle usłyszeć na prezentacji. Niech pani pomyśli logicznie, kto by zostawił towar i pozwolił za niego zapłacić prawie po dwóch miesiącach? Wpłaty trzeba dokonać po zakupie. Jeżeli nie będzie uregulowana do 20 grudnia, wpiszę panią do rejestru dłużników.*

Małgorzata załamała się. Wiedziała, że jeśli trafi do tego rejestru, będzie bez najmniejszych szans na kredyt hipoteczny. Nie było wyjścia. Zdecydowała, że zapłaci. Po gotówkę przyjechał do niej pracownik firmy. Dała mu dwa tysiące złotych i zaznaczyła, że nie zapłaci ani grosza więcej, dopóki nie przyślą obiecanych dokumentów - umowy kupna-sprzedaży i gwarancji.

Za dwa dni odebrała kolejny telefon od sekretarki i usłyszała, że jak mogła dać tylko połowę, co ona teraz powie szefowi, a przez nią straci pracę. Po Nowym Roku zadzwonił człowiek, który sprzedał towar. Również dopytywał się o resztę gotówki. Wreszcie dostarczył zaległe dokumenty, a wtedy Małgorzata uregulowała dług.

Dwa razy zepsuty

Wprowadziła się do wyremontowanego mieszkania, myślała, że teraz skończyły się kłopoty. Chciała wypróbować zakup i odkurzyć panele. Sprzęt zaczął dziwnie buczeć, a po paru tygodniach przestał działać, nie zwijał się również kabel. - *Sekretarka powiedziała, że jestem jedyną osobą, której ten odkurzacz się zepsuł, że to niemożliwe, jakiś pech!*

Spakowała tego „pecha" i wysłała do naprawy. Po kilku dniach był z powrotem. Wymieniono w nim prawie wszystko, oprócz obudowy. Dołączono również kartkę, że jak będzie używany do prac budowlanych, to klientka straci gwarancję. To po raz kolejny wyprowadziło Małgorzatę z równowagi. - *Byłam wściekła, użyłam tego sprzętu dosłownie kilka razy, nie odkurzałam żadnego gruzu.*

Zadzwoniła do serwisu, który dokonywał naprawy. To, co usłyszała, przeraziło ją. Jeden z pracowników poinformował, że ten sprzęt to chińszczyzna i będzie się często psuł, dlatego od razu wymieniono wszystkie podzespoły. - *Dowiedziałam się, że wcale nie jestem jedyna, a oni bardzo często naprawiają ten towar.*

Małgorzata już wiedziała, że nie chce tego superproduktu. Za dwa tygodnie utwierdziła się w tym przekonaniu. Odkurzacz znów się zepsuł... Jakby tego było mało, okazało się, że ten sam problem ma koleżanka, która kupiła towar w tym samym czasie. Żarty się skończyły. Zadzwoniła do rzecznika praw konsumenta. Dowiedziała się, że jeżeli sprzęt zepsuje się dwukrotnie podczas obowiązywania gwarancji, sprzedawca zobowiązany jest do zwrotu gotówki. Rozpoczęła się walka. Na zmianę z koleżanką dzwoniły do firmy o każdej porze dnia. - *Przestali już odbierać moje telefony* - dodaje. - *Wreszcie się udało, zażądałam spotkania z szefem. Zwodzili mnie kolejny tydzień. W końcu udało się umówić z kierownikiem.*

Będzie pozew

Powiedziała całą historię od początku i zażądała zwrotu pieniędzy. Nic z tego nie wyszło. Kierownik jednak obiecał, że w tej sprawie porozmawia z szefem firmy i za tydzień oddzwoni. Tak się nie stało. Małgorzata po dziewięciu dniach sama zadzwoniła. Kierownik nie miał czasu. Rozłączył się. Kolejną próbę podjęła na początku sierpnia. Mężczyzna zapewnił, że przyjmie odkurzacz, a wszystko będzie w nim naprawione tak, że już nigdy się nie zepsuje. - *Pan musi mieć jakąś niezwykłą moc* - stwierdziła klientka. - *Nie chcę żadnych napraw, bo wiem, że one nic nie dadzą. Chcę swoich pieniędzy!*

Usłyszała, że albo zgodzi się na to, co jej oferuje, albo koniec sprawy. - *Mam tego wszystkiego dość. Sprawa ciągnie się od listopada. Kiedy patrzę na ten odkurzacz, nic mi się nie chce.*

Czy kobieta podda się? Nie zamierza. Wspólnie z koleżanką, która jest w podobnej sytuacji, planują pozew zbiorowy przeciwko tej firmie. Są już umówione na spotkanie z prawnikiem. Rozmawiały również z Ewą z Chwałowic. Liczą, że po publikacji tego artykułu zgłoszą się kolejne osoby, które czują się poszkodowane. Dla tych czytelników podają numer kontaktowy: 724 150 333. Kiedy wysyłaliśmy ten artykuł do druku, zgłosiła się kolejna poszkodowana...

AGNIESZKA HERBA
powiatowa@gmail.com

Sprawa kosmetyczki znów w sądzie

WROCŁAW/OŁAWA

Postanowienie

Sąd Okręgowy we Wrocławiu Wydział IV Karny Odwoławczy uchylił wyrok, uniewinniający oławską kosmetyczkę, oskarżoną o nieumyślne spowodowanie poparzenia skóry na twarzy klientki

Apelację wnieśli prokurator i pełnomocnik oskarżycielki posiłkowej. Sąd wyższej instancji uchylił zaskarżony wyrok i przekazał go Sądowi Rejonowemu w Oławie, do ponownego rozpatrzenia. Zdaniem Sądu Okręgowego apelacje zasługiwały na uwzględnienie, ponieważ nie uwzględniono wszystkich okoliczności, co mogło spowodować, że Sąd Rejonowy nie zbadał ich szczegółowo. Uznał wyjaśnienia oskarżonej za wiarygodne i na podstawie jej wyjaśnień zrekonstruował przebieg wydarzeń w gabinecie kosmetycznym. Sąd Okręgowy stwierdził, że Sąd Rejonowy nie odniósł się wcale do dowodów, które czynią prawdopodobną wersję pokrzywdzonej.

W ocenie wrocławskiego sądu, nie wyjaśniono także pierwotnej przyczyny poparzenia twarzy poszkodowanej oraz dopuszczono się uchybień w postępowaniu dowodowym i oceniającym te dowody.

(MON)

Porozmawiaj z policją

19 września od godziny 8.00 do 11.00 odbędzie się debata organizowana przez Komendę Powiatową Policji w Oławie. Tematem spotkania będą „Sposoby działania sprawców kradzieży i zapobieganie tego typu przestępstwom". Chętnych do rozmowy zapraszamy do Ośrodka Kultury.

(AH)

Bank Polski dzień dobry
POŻYCZKA KONSOLIDACYJNA
Oława ul. Zaciszna 36/1
Zadzwoń lub przyjdź i sprawdź o ile niższa może być Twoja nowa rata!
Co możesz zyskać:
• jedną pożyczkę z jedną ratą dopasowaną do Twoich finansowych możliwości • dodatkową gotówkę na dowolny cel - łącznie ze spłacanymi kredytami do 150 000 • obniżone oprocentowanie • płatność pierwszej raty możesz odroczyć nawet do 3 miesięcy!
Czy wiesz, że możesz otrzymać pożyczkę gotówkową bez wychodzenia z domu?!
Zadzwoń! Tel. 71-70-71-443 tel. 661 111 685
REKLAMA

ODSZKODOWANIA
KOMUNIKACYJNE Z POLISY OC,AC,NW
ZA WYPADEK PRZY PRACY
ZAKAŻENIE SZPITALNE
OBSŁUGA PRAWNA FIRM
WINDYKACJA
SZKOLENIA BHP I P. POŻ.
731 97 97 97
OBSŁUGA PRAWNA FIRM
mgr Wojciech Pawłowski
ul. 3 Maja 8b/3, 55-200 Oława
www.odszkodowaniaolawa.pl
REKLAMA

Kręgielnia w Starej Piekarni
W WAKACJE CZYNNE OD 18.00
PROMOCJA z legitymacją 10% taniej
Oława
Godzikowice 24
tel. 71-725-36-00
REKLAMA

Chwała bohaterom!

OŁAWA

W rocznicę

Kilkadziesiąt lat temu walczyli w obronie honoru i godności. Dawali przykład niezłomnej postawy w walce o ojczyznę. 3 września obchodzili swoje święto

Najstarszy żołnierz w powiecie - ppor. Franciszek Pierożek

por. Józefa Borowika dekoruje płk Eugeniusz Praczuk

To był wyjątkowy dzień. Weterani i kombatanci poczuli, że mimo upływu lat, wciąż się docenia to, co zrobili. - *Nieważne co za nami, co przed nami. Ważne, co w nas* - mówił generał brygady Zbigniew Szura. - *W ludziach, którzy się urodzili po drugiej wojnie światowej, jest wielka wdzięczność w sercu dla bojowników o wolność, demokrację i niepodległość. Jest w nas wielki szacunek dla tego, co zrobiliście. Zawsze będziemy o tym pamiętać.*

Generał podkreślił, że przy okazji 74. rocznicy wybuchu II wojny światowej nie można zapomnieć o tych, którzy nie zawsze są wymieniani. Chodzi o wybitnych polskich matematyków - Rejewskiego, Różańskiego i Zygalskiego, którzy rozpracowali maszynę szyfrującą, Enigmę. - *Ludzie tego świata, mówią że dzięki tym osobom wojna została skrócona o dwa lata* - dodał.

Podczas uroczystości wręczono wyróżnienia. Krzyż „Za Zasługi dla Związku Kombatantów RP i BWP" przyznano Gminnemu Kołu Związku Kombatantów RP i BWP w Domaniowie, staroście powiatu - Zdzisławowi Brezdeniowi, żołnierzowi 11 DKPanc. - ppłk. Stanisławowi Sokołowskiemu, żołnierzowi 1PSAP - mjr. Błażejowi Lenardowi, skarbnik Koła w Domaniowie - Elżbiecie Rudnik-Weinert, członkini zarządu Koła w Doamniowie - Genowefie Drabczak

*

Zarząd Główny Związku Kombatantów RP uhonorował „Krzyżem Czynu Frontowego 1 i 2 armii Wojska Poskiego 1943-1945": prezesa zarządu Federacji Organizacji Polskich Pancerniaków - gen. bryg. Zbigniewa Szurę, dowódcę 1 Brzeskiego PSAP - płk. Jana Pajestkę oraz kombatantów: por. Kazimierę Błaszczyk, por. Józefa Bochenka, Mariannę Sokołowską.

*

Krzyż „Zwycięzcom 1945 r." otrzymał kombatant - ksiądz Franciszek Perliński.

*

„Krzyż Czynu Zbrojnego Polskiej Samoobrony na Kresach Wschodnich II RP" otrzymali: - por. Kazimiera Błaszczyk, Marianna Sokołowska, por. Józef Borowik, Józef Ratajczak, Józef Bochenek.

*

Władze powiatu i miasta uhonorowały też najstarszego żołnierza powiatu oławskiego, ppor. Franciszka Pierożka.

W oczekiwaniu na wyróżnienia

Młodzież przygotowała program artystyczny

Defilada w Rynku

Więcej zdjęć na:

gazeta.olawa.pl

TEKST I FOT.:
AGNIESZKA HERBA
powiatowa@gmail.com

Bez prądu

* Czernica, 10 września, 8-14, ul. Ojca Pio, Wojska Polskiego od Ojca Pio w kierunku Wojnowic oraz ogrody działkowe;
* Czernica, 16 września, 9-11, ul. Poprzeczna, Polna, Ogrodowa, Wrocławska 78, 80;
* Miłoszyce, 5 września, g. 8-10, ul. Ogrodowa, od 11 do 21, Kościelna od 17 do Ogrodowej;
* Wójcice, 5 września, g.8.30-14.30, ul. Główna, Bystrzycka, Minkowicka, Polna i Leśna;

www.tauron-pe.pl

Narodowe czytanie

OŁAWA

Poezja

Rok temu bohaterem był Adam Mickiewicz. Tym razem cała Polska skupi się na utworach Aleksandra Fredry. Chętnych do wspólnego czytania zapraszamy na tereny zielone Ośrodka Kultury - w sobotę 7 września, początek o godz. 13.30

„Narodowe czytanie" to ogólnopolska akcja, mająca na celu promocję rodzimej kultury, rozwijanie zainteresowań czytelniczych oraz zbliżenie pokoleń. W zeszłym roku wspólnie czytano „Pana Tadeusza". Oławianie po raz pierwszy wezmą udział w tej akcji.

(KT)

Jeśli chcesz się przyłączyć do wspólnego czytania Fredry, zgłoś się z wybranym fragmentem do Oddziału Dziecięcego Powiatowej i Miejskiej Biblioteki Publicznej w Oławie - do czwartku 5 września.

Video - Computer SERWICE
KASY FISKALNE
www.kasyolawa.pl Tel: 503 139 100
Kasa już od 850 zł brutto!
W CENIE: SZKOLENIE, FISKALIZACJA, DOKUMENTY DO US, PROGRAMOWANIE
REKLAMA

REKLAMA

Krzysztof Trybulski

Natychmiastowego odwołania wójta zażądało Stanowicko-Marcinkowickie Stowarzyszenie Mieszkańców. (na fot. jego prezes Rolf Michałowski)

Wioletta Kamińska

- Nie możemy pozwolić, by nas opluwano, bo dalej będą to robić - mówi wójt Jan Kownacki

GMINA OŁAWA

Sesja RG

Mecenas Kownacki kontra doktor Rolf

Radni nie odwołają wójta, bo nie mają takiego prawa. Ich zdaniem nie ma też powodów do organizowania referendum w tej sprawie

Natychmiastowego odwołania Jana Kownackiego z funkcji wójta oraz powołania zarządcy komisarycznego, wskazanego przez wojewodę, a także natychmiastowego zwolnienia pracowników Urzędu Gminy, odpowiedzialnych za przygotowanie projektów uchwał w zakresie zagospodarowania przestrzennego - wezwało radnych oraz przewodniczącego rady Stanowicko-Marcinkowickie Stowarzyszenie Mieszkańców. Powód? Zastrzeżenia pokontrolne NIK (pisaliśmy o tym w artykule „Raport NIK pozytywny, ale...” nr 32 GP-WO). W dalszej części listu stowarzyszenie postawiło ultimatum - *Brak adekwatnej reakcji Rady Gminy na niniejsze wezwanie do 31 sierpnia 2013 spowoduje nasze natychmiastowe wystąpienie z wnioskiem o przeprowadzenie referendum w sprawie odwołania nie tylko wójta, ale i całej Rady Gminy.*

Stowarzyszenie nie czekało do daty postawionego przez siebie ultimatum. 28 sierpnia powiadomiło wójta oraz opinię publiczną o podjęciu inicjatywy przeprowadzenia referendum. Mimo to 30 sierpnia, na komisji wspólnej, która odbyła się przed sesją Rady Gminy, przewodniczący Dariusz Witkowski poinformował o liście oraz wezwaniu stowarzyszenia i zainicjował dyskusję radnych na ten temat.

- Uważam, że nie ma potrzeby organizowania referendum i spełniania zachcianek Stanowicko-Marcinkowickiego Stowarzyszenia Mieszkańców - powiedział radny Mariusz Michałowski. - *Żadna kontrola ani organy kontrolne nie wykazały błędów w pracy wójta, Urzędu czy Rady Gminy. Zarzuty stowarzyszenia są więc bezpodstawne.*

- Takim samym prawem, jak stowarzyszenie wzywa radnych, ja wzywam stowarzyszenie do zmiany jego zarządu i prezesa - dodał radny Władysław Grędysz.

Wójt Jan Kownacki tłumaczył, skąd się wzięły zastrzeżenia NIK, dotyczące planu zagospodarowania przestrzennego gminy i zapewniał, że pod względem prawnym wszytko jest dobrze: - *Gdyby uchwały w tej sprawie, były źle sporządzone, nadzór wojewody by to zaskarżył w ciągu miesiąca, tymczasem wojewoda zastrzegł trzy, ale pod względem merytorycznym, bo nie zgadzały się ze studium. Uchybienia pokontrolne to rzecz normalna, zawsze są, a my mamy obowiązek je wyjaśnić i już to zrobiliśmy. Tymczasem stowarzyszenie wie swoje, lepiej niż kontrolerzy. Zdaniem stowarzyszenia i jego prezesa wszyscy w tej gminie i powiecie są skorumpowani, więc może pan Rolf powinien mieć swoją prokuraturę w Stanowicach? Każdemu można przedstawić zarzuty i podać do prokuratury, ale to nie znaczy, że jest winny.*

Radny Tomasz Niewodniczański nazwał wezwanie stowarzyszenia szantażem. Według niego stowarzyszenie nie działa honorowo, dlatego radni nie muszą podnosić rzuconej rękawicy: - *Jeżeli ktoś mi coś zarzuca, niech mi powie co. Tymczasem pan Rolf używa dużo mocnych epitetów, ale nie podaje konkretów. To bardzo chwytliwe. Wielu podoba się, jak ktoś komuś dowali, ale gdzie argumenty?*

Cytując słowa z kultowego filmu „Sami Swoi” - „sąd sądem, ale sprawiedliwość musi być po naszej stronie”, radny Zbigniew Grędysz stwierdził, że nie ma sensu się handryczyć ze stowarzyszeniem, bo będzie to trwało wieki i zabraknie kadencji, zanim sprawa się skończy. Dziwi go, że człowiek, który tytułuje się doktorem, żąda od rady działań niezgodnych z prawem.

Na te słowa z ironicznym uśmiechem zareagował wójt Kownacki: - *Z niego taki doktor, jak ze mnie mecenas. Ja też napiszę list do redakcji, podpiszę się mecenas Jan Kownacki i będzie to zgodne z prawdą, bo taki tytuł przyznał mi jeden ze związków sportowych. A mówiąc poważnie, nie możemy pozwolić się opluwać, bo dalej będzie to robił. Za długo pracowałem na swoją opinię, aby sobie na to pozwolić. Nie będę chodził na jego sznurku, dlatego podałem stowarzyszenie do sądu.*

Po wysłuchaniu opinii radnych na sesji, głos zabrał przewodniczący Rady Gminy Dariusz Witkowski. Stwierdził, że rada nie ma podstaw prawnych do spełnienia żądań stowarzyszenia. - *Nigdy nie sugerowałem radnym łamania prawa i nie mam takiego zamiaru. Według mnie, na dzień dzisiejszy nie ma też podstaw do odwoływania wójta. Myślę, że nasze społeczeństwo jest mądre i nie da się zwieść grupce ludzi.*

Sołtys Starego Górnika pytała, czy stowarzyszenie ma prawo zbierania podpisów pod inicjatywa referendum. Wójt wyjaśnił, że zbieranie głosów jest zgodne z prawem, ponieważ Stowarzyszenie oficjalnie poinformowało go o inicjatywie referendum: - *Trzeba tylko dokładnie czytać nagłówek i sprawdzać, co się podpisuje.*

WIOLETTA KAMIŃSKA
wkaminska@gazeta.olawa.pl

OŁAWA

Ciąg dalszy

Wątpliwości wokół śmieci

Mieszkańcy Oławy płacą za Punkt Selektywnej Zbiórki Odpadów Komunalnych, który nie działa. Ma być czynny od 1 października

- Kiedy jest realna szansa stworzenia PSZOK? - pytał radny Arkadiusz Kwiatkowski, na sierpniowej sesji Rady Miejskiej. - *Gdzie do tego czasu można bezpłatnie wywieźć odpady wielkogabarytowe? W Gaci nie chcą ich bezpłatnie przyjmować.*

To nie jedyne wątpliwości, jakie pojawiły się w związku z wprowadzaniem przez miasto zmian w gospodarowaniu odpadami. Radny Mieczysław Koprowski wskazał na brak PSZOK, który powinien działać od 1 lipca. Andrzej Grzeszczak mówił o różnicach pomiędzy kalkulacją cen wywozu śmieci, a cena po przetargu, która jest niższa. Pytał o możliwość obniżenia kosztów wywozu odpadów. Paweł Gwiazdowicz wskazywał na znaczny wzrost kosztów wywozu śmieci, dla przedsiębiorców. Piotr Regiec poruszył problem szczurów, które znów są obecne w piwnicach wielu budynków - tam, gdzie miasto wywozi śmieci co 2 tygodnie.

- Nie ma możliwości obniżenia stawki, która się nie zmieni prawdopodobnie do końca 2014 roku - odpowiedział burmistrz Franciszek Październik. - *Nasze stawki to 12,50 zł za śmieci segregowane i 18 zł za niesegregowane, od osoby. Wiele gmin ma wyższe od nas.*

Burmistrz podawał przykłady takich gmin: Lubsza, Oleśnica, gmina wiejska Oława. W samorządach, które mają niższe stawki, np. w Strzelinie, pokrywają one jedynie 75% kosztów wywozu śmieci. Zdaniem burmistrza, gminy zrzeszone, mają lepszą sytuację, a Związek Międzygminny Ślęza-Oława dobrze skalkulował stawkę. Daje ona szansę na skuteczny odbiór śmieci.

Od 1 października będzie w Oławie działał PSZOK. Złożono dwie oferty. Wielkogabarytowe śmieci będą odwożone do Gaci. W pozostałych ośmiu zrzeszonych samorządach będą tzw. PSZOK-i ruchome. Burmistrz apelował o cierpliwość, mówiąc, że system trzeba dopracować. W dniu zamykania tego numeru gazety, nie wyłoniono jeszcze firmy, która poprowadzi oławski PSZOK.

Tłumaczenia burmistrza nie przekonały Andrzeja Grzeszczaka. Różnica pomiędzy kosztami odbioru śmieci a kalkulacją to ponad 1 mln zł. Jego zdaniem, te pieniądze powinny zostać w mieście. Burmistrz mówił, że samorządy zrzeszone w związku międzygminnym to jeden organizm, to cały system: - *Mówiłem o kosztach globalnych, nie wyliczałem kosztów dla Oławy.*

Piotr Regiec przypomniał, że burmistrz Oławy i radni RM powinni interesować się właśnie Oławą, więc warto byłoby przedstawić taką informację, z rozbiciem na poszczególne gminy. Franciszek Październik odpowiedział, że takie rozliczenia będą możliwe za pół roku.

(MON)

Sesja nadzwyczajna

JELCZ-LASKOWICE

Obrady

Radni i władze gminy zbiorą się 5 września w sali konferencyjnej UMiG. Początek sesji RM o godz. 12.00

Na ponadprogramowym spotkaniu radni zadecydują między innymi o przyjęciu programu promocji zdrowia, zwalczania niepełnosprawności i chorób cywilizacyjnych. Gmina prawie rok czekała na opinię Agencji Oceny Technologicznej w tej sprawie.

(WK)

OŁAWSKIE CENTRUM REHABILITACYJNE
Specjalizujemy się w leczeniu chorób kręgosłupa i stawów
Nowoczesny sprzęt, nowoczesne metody leczenia:
tel. 537 41 36 69
czynne od pn do pt w godz. 8-18
Oława ul. Zaciszna 17
Pierwsza w Oławie KRIOKOMORA (leczenie ogólnoustrojowe zimnem)
Wskazania: reumatoidalne zapalenie stawów (RZS), zesztywniające zapalenie stawów kręgosłupa (ZZSK), łuszczycowe zapalenie stawów, choroba zwyrodnieniowa stawów obwodowych i kręgosłupa, dyskopatie, przepukliny międzykręgowe, zapalenia okołostawowe ścięgien, torebki stawowej, mięśni, urazy stawów i mięśni, niedowłady spastyczne. Korzystny wpływ na przedłużenie młodości, męskości, dobrego samopoczucia i wydolności fizycznej.
ODDZIAŁ REHABILITACYJNY DZIENNY (umowa z NFZ) - kompleksowa rehabilitacja minimum 5 zabiegów przez 3-6 tygodni na podstawie skierowań specjalistów z poradni reumatologicznej, rehabilitacyjnej, neurologicznej, ortopedycznej (druk skierowania do szpitala)
SPRZEDAŻ MIESZKAŃ OSTATNICH WŁASNOŚCIOWYCH
2 pokoje + kuchnia, przedpokój - 59m2
3 pokoje + kuchnia, przedpokój - 77m2
Ceny od 3200 zł brutto
tel. 604 47 28 24
Oława ul. Zaciszna 19, 19a
REKLAMA

REKLAMA

Nowo otwarty
SKUP ZŁOMU
oraz
sprzętu RTV i AGD
Oława, 3 Maja 26A
(na przeciwko ZNTK)
ATRAKCYJNE CENY
tel. 505 045 414
tel. 509 582 251
REKLAMA

Karawana? Warto!

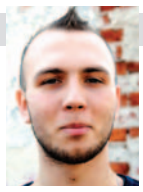

ktysa@gazeta.olawa.pl

Kamil Tysa

Wielu z nas lubi narzekać, tak po prostu - że nic nie ma, że nic się nie dzieje. Bzdura! Na szczęście są inicjatywy, dzięki którym mogę się upierać, że jest inaczej. Tak tak, dzieje się. Czytelniku - byłeś na „Karawanie teatralnej"? Nie? Żałuj.

Festiwal teatrów ulicznych, który w tym roku zawitał także do sali widowiskowej Ośrodka Kultury, od pięciu lat organizuje „Teatr Formy" Józefa Markockiego. Wziąłem w nim udział po raz pierwszy. Żałuję, bo wiele w poprzednich latach straciłem. Już wiem, że będę jego uczestnikiem za rok. Służbowo, czy prywatnie - nieważne. Będę - bo warto, bo kocham teatr, bo uwielbiam takie inicjatywy.

Niech nikt nie myśli, że to impreza wyłącznie dla miłośników teatru. Nic bardziej mylnego. Podczas spektakli świetnie bawiły się dzieci, podobnie jak młodzież i osoby starsze. Aktorzy często wchodzili w interakcje z publicznością, co spotykało się z bardzo pozytywnym odbiorem. Spektakle były różne, ale w żadnym nie brakowało luzu i humoru.

Brawa - dla „Teatru Formy" i dla Józefa Markockiego za ten festiwal. Brawa także dla Urzędu Miejskiego, który wsparł tę imprezę. Kolejna karawana za rok. Wszyscy, narzekający na brak atrakcji powinni się na niej znaleźć. Bo warto.

Jerzy Kamiński

Józef Markocki w czasie spektaklu „Kucharz na ostro"

Strona z drugiej strony

jkaminski@gazeta.olawa.pl

Jerzy Kamiński

Na sesji Rady Miejskiej poinformowano, że w urzędzie działa trzyosobowy zespół do poprawiania oficjalnej miejskiej strony internetowej, więc będzie lepiej. I bardzo dobrze, bo nowa strona chyba nikomu się nie podoba, a kosztowała niemało. Ponoć są w tym zespole sami urzędowi spece od internetu, wprost jego fanatycy. To też bardzo dobrze, bo właśnie tacy ludzie powinni tworzyć strony internetowe. Gdzie jednak oni byli wcześniej? Dlaczego nikt z nimi nie konsultował wyglądu i funkcjonalności tej strony, zanim trafiła pod osąd publiczny?

To oczywiście nie jest najważniejsza sprawa, jaka powinna nas zajmować, ale - jak wiadomo - po wizytówce, po wyglądzie zewnętrznym często ocenia się resztę.

A dziś taka urzędowa strona w internecie to okno na świat. I chcielibyśmy, aby przez to okno dało się coś ciekawego zobaczyć.

Wiem, co piszę, bo od kilkunastu lat mamy powiatowy portal. I wiem, ile przygotowań potrzeba, konsultacji, przymiarek, aby wszystko chodziło jak trzeba. I choć nasz portal jest chyba jednak nieco bardziej obszerny niż urzędowa strona miasta, to zapłaciliśmy za niego parę razy mniej. Można? Można. No, ale my wydajemy prywatne pieniądze. Wiem, wiem, przetargi... Ileż razy słyszymy takie usprawiedliwienie dla urzędniczej niemocy. A przecież czasem wystarczy popytać innych, poszukać w sąsiedztwie, skorzystać z gotowych rozwiązań, które już dobrze funkcjonują. W końcu takich urzędów jest w kraju parę setek, więc...

Co znaczące, szefowa miejskiej promocji, która zapowiadała te zmiany, znów nie zabrała głosu w swojej sprawie.

Stoi i straszy

ebykowski@gazeta.olawa.pl

Edward Bykowski

Miasto koguta miało trochę historycznego szczęścia. Przy dzieleniu powojennych łupów Stalin równo pojechał ołówkiem po mapie od Bałtyku w dół, nie trzymając się skręcającej Odry. Zachodni sojusznicy nawet nie drgnęli, bo co im tam Polacy? Już i tak zabrali nam i dali Sowietom trzecią część Polski. Nysa Łużycka stała się na pewnym odcinku rzeką graniczną. Dzięki temu w dawnej Ohlau kogut nie piał trochę po polsku, a trochę po niemiecku, jak to jest z językami w Zgorzelcu i w Goerlitz. Oława jest polska w całości.

Wschodnia część naszego miasta, z prawej strony Odry, jest małą, ale uroczą dzielnicą. Nieco się rozrosła, jest niewielu odważnych, którym niestraszne groźby powodzi, bo to teren tuż za odrzańskim wałem. Są jednak i stare budowle.

Jedna z nich jest tematem prośby, skierowanej do redakcji. Chodzi o obiekt, który przeżył wojnę bez uszczerbku i był użyteczny przez wiele lat. Miał różnych panów, wykorzystujących salę widowiskową ze sceną i zapleczem. Miała tam swoją siedzibę Liga Przyjaciół Żołnierza, przekształcona po latach w Ligę Obrony Kraju. Oławianie chętnie tam chodzili, żeby w coś pograć, zabawić się, obejrzeć występy. Szczególnie latem, gdy za oknem śliczna piaszczysta plaża nad brzegiem wielkiej rzeki.

W tej sali odbył się w 1961 roku pierwszy mecz bokserski - walczyły reprezentacje województw. Potem znikła stamtąd działalność kulturalna, byli inni gospodarze, np. mieli tam magazyn. Wreszcie założono kłódki, które wiszą do dziś.

Zniszczone okna trochę zabezpieczono, ale przez niektóre od podwórza przełazi kto chce i ma salę do dyspozycji. A tam strach patrzyć. Wszystko, co metalowe, doszczętnie wyrwane, podobnie jak z zabytkowej studni na podwórku. To przecież szansa na piwo, a sklep tuż za rogiem. No i pobiesiadować można, nawet na wolnym powietrzu, nie bacząc na ciszę nocną. Skarżącym się na to mieszkańcom trudno zrozumieć, że nie mogą tam trafić informowane służby porządkowe. Toż to przy samym odrzańskim moście! Ale od strony rzeki dawna sala LPŻ i LOK pięknie zarośnięta bujną zielenią i nawet miło spacerować wałem. Na dawnej plaży też gęstwina, ale kto dziś chciałby się kąpać w brunatnej wodzie? Za to można pooglądać kaczki, szczególnie urocze z mostu.

Monika Gałuszka-Sucharska

Kiedyś była tu piękna sala

A w dawnej sali widowiskowej czasem hasają dzieci. To cud, że jeszcze nikogo nie trafiły płyty z walącego się sufitu. Niektóre już spadły, inne jeszcze wiszą i dyndają, a nie wiadomo kiedy rąbną na podłogę, gdzie jest rumowisko. W sam raz na dziecięce zabawy.

Trudno dociec, czyja to teraz własność. Mieszkańcy oławskiego Zaodrza i z drugiej strony rzeki mają kilometry do najbliższego obiektu tzw. masowej kultury. Czy nie zasługują na to, żeby o nich zadbać, właśnie pod tym względem? Budynek wciąż stoi. I straszy...

PRENUMERATA

e-wydanie już w sprzedaży

Wersja elektroniczna gazety dostępna w prenumeracie na **www.e-gazety.pl**

eGazety.pl
prasa bez granic

KRESKĄ...

Grzegorz Pepaś

„My Box" już, „McDonald" w październiku

Na pierwszą oławską restaurację sieci McDonald poczekamy do października

Park handlowy „My Box" już gotowy na przyjęcie klientów

OŁAWA

Handel

Otwarcie pierwszego w Polsce parku handlowego pod szyldem „My Box" w Oławie już wkrótce. Kilkaset metrów dalej, przy rondzie, trwają ostatnie prace budowlane przy pierwszej oławskiej restauracji sieci McDonald

Mieszkańcy Oławy już 5 września będą mogli zrobić pierwsze zakupy w tzw. parku handlowym „My Box" przy ulicy ks. Kutrowskiego. Podczas oficjalnego otwarcia, które rozpocznie się o godz. 15.00, zaplanowano promocje w nowo otwartych sklepach, a także koncerty z hitami lat 90. oraz z największymi włoskimi przebojami, konkursy z nagrodami i miasteczko z animacjami dla dzieci.

Koncepcja parków handlowych „My Box" realizowanych w Polsce, polega na tym, że klienci wchodzą do każdego lokalu bezpośrednio z parkingu. W obiekcie znajdują się obecnie cztery sklepy marek branży odzieżowej, obuwniczej, sportowej i elektronicznej RTV/AGD - Deichmann, Euro RTV AGD, KIK i Martes Sport. Jest jeszcze piąty lokal, który na razie pozostanie pusty - trwają rozmowy z potencjalnie zainteresowanymi firmami, których inwestor nie chce ujawniać.

Inwestorem obiektu jest Retail Park Oława Sp. z o.o. z grupy Eyemaxx Real Estate, założonej w połowie lat 90. ub. wieku, przez Michaela Müllera, zajmującej się realizacją nieruchomości komercyjnych w Europie Środkowej i Wschodniej, szczególnie w Austrii, Niemczech, Czechach, Słowacji i obecnie w Polsce. Realizuje obiekty dla międzynarodowych i regionalnych sieci handlowych i hipermarketów, takich jak C&A, Intersport, Rewe, Bauhaus, Takko, Deichmann i Rossmann. Generalnym wykonawcą inwestycji My Box w Oławie jest firma Skanska.

*

Budowa restauracji McDonald w Oławie przy ul. ks. Kutrowskiego jest już na ukończeniu. Zgodnie z planem, lokal ma być otwarty jesienią. - *Nie ma opóźnień* - zapewnia kierownik budowy i wykonawca budynku Henryk Halemski. - *Otwarcie będzie w październiku.*

W tym roku sieć McDonalda otworzyła z sukcesem siedem restauracji, a sześć kolejnych jest aktualnie w budowie. Niedawno otwarto restaurację w Sochaczewie - jest to 308. restauracja tej marki w naszym kraju

4

- nowe sklepy w parku handlowym „My Box", a wkrótce piąty

(CK)

REKLAMA

Dajmy spokój zmarłym!

Echa naszych publikacji

OPINIE PREZENTOWANE W TEJ RUBRYCE NIE ZAWSZE SĄ ZGODNE Z POGLĄDAMI REDAKCJI

Zbulwersował mnie kolejny list pana Janusza Kordysa, opublikowany w „GP-WO" z 22 sierpnia, dotyczący sprawy cmentarzy komunalnych w naszym mieście. Choć autor listu kieruje go do przewodniczącego Rady Miejskiej, jednak cały czas podaje wiele nieprawdziwych informacji i sugestii, dotyczących mnie. Długo zastanawiałem się, czy odpisać na te artykuły (nie jestem zwolennikiem „gazetowej przepychanki"), ale pan Kordys ze swoimi nieprawdziwymi stwierdzeniami poszedł za daleko.

Oławskie nekropolie od roku 2003 są zarządzane przez podmiot, posiadający licencję zarządcy nieruchomości (cmentarz stanowi też nieruchomość). Każdy, kto ma taką licencję, może startować w przetargu na zarządzanie cmentarzami komunalnymi. Jedynym kryterium przetargu jest cena za zarządzanie cmentarzem i oczywiście posiadanie odpowiednich kwalifikacji. Firma wygrywająca przetarg zarządza cmentarzami komunalnymi, zgodnie z umową, w której jest dokładny zakres obowiązków zarządcy. Zarządca realizuje zadania zawarte w umowie. Nadzór nad sposobem zarządzania pełni wydział GKMiOŚ. W ostatnich latach, z roku na rok poprawia się estetyka cmentarzy. Wykonano następujące prace: przygotowano teren pod nowe kwatery na cmentarzu przy ul. Ofiar Katynia, wyremontowano dwie kaplice, wykonano remont głównej alei i wielu bocznych, zarówno na starym jak i nowym cmentarzu, uporządkowano teren przy „starym" cmentarzu, wykonano nowe bramy, odwodniono nowy cmentarz, wytyczono ok. 20 miejsc na nowe murowane grobowce na „starym" cmentarzu.

Jednocześnie zdajemy sobie sprawę, jak wiele jest jeszcze do zrobienia. Słuchamy wszystkich krytycznych uwag. Podczas posiedzenia komisji, poświęconego problematyce cmentarzy, pan Kordys stwierdził, „że nie oczekuje pisemnej odpowiedzi, bo wystarczy mu to, co usłyszał". Mimo to wysłano ją w sierpniu.

Natomiast odpowiedzią na stwierdzenie pana Kordysa, że „cmentarz zarabia na swoje utrzymanie m.in. z pobieranych opłat, a te pieniądze powinny być wydane nie tylko na jego bieżące utrzymanie, ale też na remonty, modernizację, bezpieczeństwo itd." niech będzie zestawienie wydatków i wpływów z opłat cmentarnych, z ostatnich trzech lat.

Wyszczególnienie	Wydatki	Dochody	Dopłata z budżetu
2010	333 480,04	154 445,00	179 035,04
2011	256 578,35	196 377,02	60 201,33
2012	248 303,23	176 979,00	71 324,23
I półrocze 2013	185 357,02	94 452,00	90 905,02
Ogółem	1 023 718,64 zł	622 253,02 zł	401 465,62 zł

Na wydatki składają się opłaty za energię elektryczną, wodę i ścieki, wynagrodzenie zarządcy, wywóz nieczystości i konserwację sieci wodnych oraz remonty.

W następnych latach zamierzamy kontynuować remonty pozostałych alejek, naprawić mur „starego" cmentarza oraz zakupić elektroniczny program do prowadzenia ewidencji i zarządzania cmentarzami.

Natomiast nie zamierzamy likwidować na „starym" cmentarzu, jak chce pan Kordys, grobów, które istnieją, a ich właściciele nie życzą sobie ekshumacji i przenoszenia ludzkich szczątków na „nowy" cmentarz. Nie zamierzamy powiększać „starego" cmentarza, ani budować nowych grobów na części cmentarza „radzieckiego". Miasto poniosło znaczne koszty, aby na cmentarzu przy ul. Ofiar Katynia stworzyć miejsca na godny pochówek naszych zmarłych.

Niech nasza pamięć o Nich i modlitwa zawsze im towarzyszą.

WITOLD NIEMIROWSKI
zastępca burmistrza

Wspomnienie o Kazimierze Kowal

arch. OUTW

27 sierpnia pożegnaliśmy na zawsze naszą koleżankę z OUTW - Kazię Kowal. Zapamiętamy Ją niezwykle twórczą i pełną energii. Głównie jako aktorkę naszego uniwersyteckiego teatru „Nota Bene".Grała w nim od początku, przez cztery lata. Jako reżyser tej grupy teatralnej wysoko cenię jej malowniczą rolę Telezji w „Procesie o cień osła" F. Durrenmatta, pełnego kobiecości narratora z „Kobiety" J. Chmielewskiej, którą graliśmy kilka razy w Oławie i okolicach oraz we Wrocławiu, czy rolę sprytnego kota z bajki dla dzieci o „Kocie w butach", granego kilkakrotnie.

Kazia zagrała w nim ostatni raz w grudniu 2012, w Stanowicach, już walcząc z chorobą. Pokochała scenę, aktorstwo i recytację poezji. Pokazywała to na różnych uroczystościach uniwersyteckich i konkursie recytatorskim w Oleśnicy, w filmowym nagraniu „Studia 44" wraz z grupą „Nota Bene", promującym oławską Bibliotekę, a nawet zagrała w „Trudnych sprawach" Polsatu. W końcu opublikowała swoje serdeczne bajki - „Bajki babci Kazi". To był jej sposób na życie. Zapamiętamy taką twórczą i piękną, jak na zdjęciu, które Jej zrobiłam rok temu, gdy dzieliłyśmy wczasowy pokój, zapamiętamy.

Bożena Potoczny oraz koleżanki i koledzy z Oławskiego Uniwersytetu Trzeciego Wieku.

Księdzu prałatowi Stanisławowi Bijakowi za odprawienie mszy pogrzebowej, ostatnią posługę kapłańską i odprowadzenie na miejsce wiecznego spoczynku

śp. Erny Puzio-Drews

serdeczne podziękowania składają córki i syn z rodzinami

Państwu Janinie, Stanisławowi i Robertowi Jaśnikowskim oraz pracownikom zakładu pogrzebowego za przygotowanie uroczystości pogrzebowych

śp. Erny Puzio-Drews

serdeczne podziękowania składają córki i syn z rodzinami

Pani Joannie Laskowskiej-Gulla wyrazy głębokiego współczucia z powodu śmierci

Ojca

składa Rada Nadzorcza „Społem" Oława spółka z o.o.

Koleżance Joannie Laskowskiej-Gulla wyrazy współczucia i słowa otuchy w związku ze śmiercią

Taty

składają prezes zarządu i pracownicy „Społem" Oława spółka z o.o.

Pani Alicji Grabarz wyrazy głębokiego współczucia z powodu śmierci

Ojca

składają dyrektor, grono pedagogiczne oraz pracownicy ze Szkoły Podstawowej i NZWP w Chwalibożycach

Przyjaciołom i wszystkim, którzy łącząc się z nami w bólu okazali wiele serca, życzliwości i duchowego wsparcia oraz uczestniczyli w ceremonii pogrzebowej naszej kochanej Mamy, Babci i Prababci

śp. Erny Puzio-Drews

serdeczne podziękowania składają córki i syn z rodzinami

Serdeczne podziękowania Wspólnocie Żywego Różańca przy kościele św. Apostołów Piotra i Pawła, studentom Uniwersytetu Trzeciego Wieku, bliskim, znajomym oraz wszystkim, którzy w tak bolesnych dla nas chwilach dzielili z nami smutek i żal, okazali wiele serca i życzliwości oraz uczestniczyli we mszy św. i ceremonii pogrzebowej

śp. Kazimiery Kowal

składa najbliższa rodzina. Do wspólnej modlitwy w intencji śp. naszej mamusi zapraszamy w dniu 29.09.2013 r. o godz. 11^{30} w kościele Piotra i Pawła w Oławie.

W dniu 24 sierpnia 2013 zmarła emerytowana nauczycielka naszej szkoły

śp. Kazimiera Kowal

wychowawczyni wielu pokoleń uczniów. Po przejściu na emeryturę pozostała bliska edukacji poprzez aktywny udział w zajęciach Uniwersytetu Trzeciego Wieku, gdzie realizowała swoje pasje.
Była oddaną matką i babcią, zbyt szybko wielu z nas straciło koleżankę i przyjaciela. Łączymy się w bólu i smutku z rodziną naszej koleżanki. Emerytowani i obecni pracownicy Szkoły Podstawowej nr 1 im. Bolesława Chrobrego w Oławie

ODESZLI

OŁAWA

✝ 24 VIII	- Kazimiera Kowal	- ur. 1949
✝ 25 VIII	- Stanisława Pawełków	- ur. 1925
✝ 24 VIII	- Agnieszka Żygłowicz	- ur. 1952
✝ 26 VIII	- Zofia Stupień	- ur. 1928
✝ 28 VIII	- Stanisław Kucharski	- ur. 1948
✝ 28 VIII	- Józefa Gładcka-Wieliczko	- ur. 1924

JELCZ-LASKOWICE

✝ 28 VIII	- Wacław Mackiewicz	- ur. 1932
✝ 31 VIII	- Jan Kramarczyk	- ur. 1940

GODNIE SOLIDNIE TANIO
USŁUGI POGRZEBOWE
HENRYK FIGIEL
Teraz możesz wybrać
Oława, ul. Kutrowskiego 8
tel./fax.: 71 303 27 21
od 8:00 do 16:00,
po 16:00 - tel. 71 316 52 24
całodobowo - 605 964 664
REKLAMA

ZAKŁAD USŁUG POGRZEBOWYCH
Stanisław Jaśnikowski
Oława, ul. Zwierzyniecka 5 (przy starym Cmentarzu)
Filia w Jelczu-Laskowicach, ul. Witosa 19, tel. 71 318-33-21
Filia w Siechnicach, ul. Prawocińska (CMENTARZ), tel. 601 735 671
Zakład Usług Pogrzebowych Stanisław Jaśnikowski
Teraz możesz wybrać! Tradycja 20-letnia na Ziemi Oławskiej
CAŁODOBOWA BEZPŁATNA INFOLINIA: 800-501-616
71 313 27 66, 71 313 20 28, 71 313 94 99, kom. 601 735 671, 692 432 354
e-mail: biuro@jasnikowski.com.pl www.jasnikowski.com.pl
Kompleksowa usługa pogrzebowa już od 1100 zł wraz z trumną
REKLAMA

ARCHON
ZAKŁAD POGRZEBOWY
całodobowy tel. 71 318 29 08
Jelcz Laskowice, ul. Witosa 43
kompleksowa organizacja pogrzebów na cm. parafialnych i komunalnych
www.zaklad-pogrzebowy.com.pl
REKLAMA

Fundacja
"Świat Dzieci i Dorosłych"
serdecznie zaprasza na

FESTYN SZKOLNY w GOSZCZYNIE
"NASZ PIERWSZY DZWONEK"
8 września godz. 14:00

W PROGRAMIE:
- występ orkiestry strażackiej z Domaniowa
- konkursy zabawy i zawody sportowe dla dzieci
  ATRAKCYJNE NAGRODY DO WYGRANIA
- kiermasz książek
- "ZAMKI DMUCHANE" - NIEODPŁATNIE
- obfity bufet: - grill
  - ziemniaczane specjały
  - grochówka strażacka
  - domowe wypieki

Świat Dzieci i Dorosłych
Głębia radości - morze możliwości...

oraz wiele innych pyszności i atrakcji!!!

BAWIMY SIĘ PRZY ZESPOLE MIRAGE
do godz. 24:00 !!!

8 września godz. 14:00
BOISKO SZKOLNE PRZY SZKOLE PODSTAWOWEJ W GOSZCZYNIE
Nie może Cię tam zabraknąć!!!

Zapraszamy na naszą stronę na https://www.facebook.com/fundacjaDiD

OŁAWA
Festiwal

Wratislavia Cantans

Zespół Le Mystĉre des Voix Bulgares wystąpi 9 września, w kościele pw. Świętych Apostołów Piotra i Pawła

Koncert odbędzie się w ramach 48. Międzynarodowego Festiwalu Wratislavia Cantans. Tajemnica Bułgarskich Głosów (polska nazwa grupy) to jeden z najbardziej cenionych na świecie zespołów folklorystycznych. Żeński chór z Bułgarii dał już ponad 1200 koncertów, które zawsze spotykały się z pozytywnym odbiorem słuchaczy. Grają już sześćdziesiąt lat, niektóre artystki są w zespole od czterech dekad. Zaśpiewają pieśni ludowe o miłości oraz włoskie utwory renesansowe. Początek - o godz. 19.00.

(KT)

arch. OK w Oławie

Le Mystère des Voix Bulgares

DOMANIÓW
Wkrótce

Zmiany w Radzie Gminy

Najbliższa sesja RG odbędzie się 5 września

Radni zajmą się sześcioma uchwałami. Pierwsza dotyczy stwierdzenia wygaśnięcia mandatu zmarłego niedawno radnego Fryderyka Bochenkiewicza. Trzy następne - zmian w budżecie, wieloletniej prognozie finansowej gminy oraz zmian w statucie Związku Międzygminnego Ślęza-Oława. Radni rozpatrzą także sprawę realizacji projektu „E-usługi warunkiem wzmocnienia potencjału JST". Kolejnym punktem jest uchwała w sprawie zmiany granic administracyjnych gminy Domaniów. Radni wysłuchają sprawozdania z działalności wójta w okresie pomiędzy sesjami oraz zgłoszą zapytania, interpelacje i wolne wnioski.

Sesja RG Domaniów, zwołana przez przewodniczącą Elżbietę Rudnik-Weinert, rozpocznie się o godzinie 13.00, w budynku Gminnego Centrum Kultury.

(NAJ)

Sklep T-Mobile

Oława
ul. 3 Maja 8u/3
tel. 71 303 44 27
tel. 660 620 684

Godziny otwarcia:
pon-pt 09:00 - 19:00
sob 09:00 - 14:00

Zapraszamy do nowej lokalizacji

REKLAMA

informacje

Biuletyn Informacji Publicznej
http://www.um.jelcz-laskowice.finn.pl/

URZĄD MIASTA I GMINY
JELCZ-LASKOWICE

strona dofinansowana z budżetu miasta i gminy Jelcz-Laskowice

W INTERNECIE:
www.jelcz-laskowice.pl
poczta elektroniczna:
um.info@jelcz-laskowice.pl

BURMISTRZ JELCZA-LASKOWIC ogłasza I ustny przetarg ograniczony na sprzedaż nieruchomości, oznaczonej jako działka nr 8/1, AM-44, położonej przy ul. Polnej w Jelczu-Laskowicach. Przetarg jest ograniczony do właścicieli nieruchomości bezpośrednio sąsiadujących z w/w nieruchomością.

Położenie i oznaczenie nieruchomości	Przeznaczenie nieruchomości	Cena wywoławcza /zł./	Wadium /zł./	Minimalne postąpienie /zł./	Opis nieruchomości
Jelcz – Laskowice, ul. Polna, działka nr 8/1, AM- 44 obręb Laskowice, powierzchni a 0,0751 ha KW 24518	Dla przedmiotowej nieruchomości brak miejscowego planu zagospodarowania przestrzennego. Zgodnie ze Studium Uwarunkowań i Kierunków Zagospodarowania teren przedmiotowej działki leży w obszarze terenów zainwestowanych o wiodącej funkcji mieszkaniowej.	**68 000**	**3400**	**680**	Nieruchomość gruntowa niezabudowana położona na terenach osiedla zabudowy mieszkaniowej jednorodzinnej, mająca kształt nieregularnego wielokąta. Bezpośredni dojazd do działki drogą o nawierzchni z kostki betonowej –ul. Polna, Jelcz-Laskowice.

1. Przetarg odbędzie się 16 października 2013 roku o godz. 9.30 w siedzibie Urzędu Miasta i Gminy Jelcz-Laskowice ul. Wincentego Witosa 24 - pok. nr 16.
2. Przetarg jest ograniczony z uwagi na brak możliwości samodzielnego zagospodarowania nieruchomości.
3. Warunkiem przystąpienia do przetargu jest pisemne zgłoszenie uczestnictwa w przetargu do dnia 9 października 2013 r., które powinno zawierać:
   a) w przypadku osoby fizycznej: imię i nazwisko; numer i serię dowodu osobistego; adres zamieszkania lub jeżeli oferentem jest osoba prawna lub inny podmiot nazwę i adres firmy, dane osoby uprawnionej do reprezentowania osoby prawnej -stosowne pełnomocnictwo,
   b) aktualny dokument stwierdzający tytuł prawny do nieruchomości bezpośrednio sąsiadującej z nieruchomością będącą przedmiotem przetargu,
4. Warunkiem udziału w przetargu jest wpłata wadium w terminie do dnia 9 października 2013 roku na konto: Bank Spółdzielczy w Oławie O/Jelcz-Laskowice nr 39 9585 0007 0020 0209 7563 0002.
W tytule wpłaty wadium należy podać numer działki oraz nazwę obrębu. Za dokonanie wpłaty wadium przyjmuje się datę uznania na koncie tut. Urzędu.
Dowód wniesienia wadium przez uczestnika przetargu podlega przedłożeniu komisji przetargowej przed otwarciem przetargu.
Wadium wpłacone przez uczestnika przetargu, który przetarg wygra zalicza się na poczet ceny sprzedaży nieruchomości.
Osobom, które przegrały przetarg, wpłacone wadium zwraca się niezwłocznie po odwołaniu lub zamknięciu przetargu, nie później niż przed upływem 3 dni od dnia zamknięcia lub odwołania przetargu.
5. Lista osób zakwalifikowanych do uczestnictwa w przetargu zostanie wywieszona na tablicy ogłoszeń „Geodezja i Gospodarka Gruntami" - I piętro w Urzędzie Miasta i Gminy Jelcz-Laskowice, nie później niż dzień przed wyznaczonym terminem przetargu.
6. Uczestnicy przetargu zobowiązani są przedłożyć Komisji Przetargowej: dowód wpłaty wadium, dowód tożsamości, a ponadto osoby prawne w celu przystąpienia do przetargu zobowiązane są do okazania dokumentu upoważniającego do działania w jej imieniu a także uchwały odpowiedniego organu w sprawie nabycia nieruchomości.
7. Przy sprzedaży mają zastosowanie przepisy ustawy o podatku od towarów i usług - art. 43, ust. 1, pkt 9.
8. Przetarg jest ważny bez względu na liczbę uczestników, jeżeli chociaż jeden uczestnik zaoferuje co najmniej jedno postąpienie powyżej ceny wywoławczej.
9. Cena sprzedaży nie uwzględnia kosztów okazania granic nabywanej nieruchomości, które może być wykonane przez uprawnione osoby za odrębnym wynagrodzeniem.
10. Cena osiągnięta w wyniku przetargu stanowi cenę nabycia nieruchomości.
11. Termin dokonania wpłaty ceny sprzedaży upływa w dniu zawarcia umowy sprzedaży przed jej podpisaniem. Za dokonanie wpłaty uznaje się datę uznania na koncie Urzędu.
12. W ciągu 21 dni od dnia rozstrzygnięcia przetargu Burmistrz Jelcza-Laskowic zawiadomi osobę ustaloną jako Nabywca nieruchomości o terminie i miejscu zawarcia umowy sprzedaży. Jeżeli osoba ustalona jako Nabywca nieruchomości nie przystąpi bez usprawiedliwienia do zawarcia umowy w miejscu i w terminie podanym w zawiadomieniu, organizator przetargu może odstąpić od zawarcia umowy, a wpłacone wadium nie podlega zwrotowi.
13. W razie uchylenia się uczestnika, który przetarg wygra, od zawarcia umowy sprzedaży, wadium ulegnie przepadkowi.
14. Koszty notarialne oraz opłaty sądowe ponosi Nabywca.
15. Informacje w sprawie przetargu udzielane są w tut. Urzędzie - pok. 14 lub telefonicznie - tel. 71-381-71-56.
16. Burmistrz Miasta i Gminy zastrzega sobie prawo odwołania przetargu z ważnej przyczyny.

Z up. Burmistrza
ROMAN LITWICKI
Kierownik Wydziału
Architektury i Nieruchomości

Burmistrz Jelcza-Laskowic informuje, że w Urzędzie Miasta i Gminy w Jelczu-Laskowicach przy ul. Witosa 24, na tablicy ogłoszeń „Geodezja i Gospodarka Gruntami" został wywieszony na okres od dnia 29.08.2013 r. do dnia 19.09.2013 r. wykaz nieruchomości lokalowej nr 2 położonej w Jelczu-Laskowicach przy ul. Oławskiej 249, przeznaczonej do sprzedaży w trybie bezprzetargowym na rzecz najemcy, na podstawie zarządzenia Burmistrza Jelcza-Laskowic z dnia 16.07.2013 roku o nr BN.0050.564.2013.

Z up. Burmistrza
PIOTR STAJSZCZYK
Z-ca BurmistrzaJelcza-Laskowic.

PRZEBIJAMY
CENY
KONKURENCJI

OŁAWA, ul. Kilińskiego 1

mediaexpert

REKLAMA

STAROSTWO POWIATOWE W OŁAWIE
ul. 3 Maja 1
www.starostwo.olawa.pl
www.bip.starostwo.olawa.pl
Kontakt:
tel. 71-301-15-22, fax 71-301-15-62
e-mail: info@starostwo.olawa.pl
Pracujemy w Systemie Zarządzania Jakością PN-EN ISO 9001:2009
Strona dofinansowana z budżetu powiatu oławskiego

Powiat oławski obchodzi piętnaste urodziny

Już w najbliższy weekend rozpoczną się obchody jubileuszowe.

Międzynarodowy zlot zabytkowych pojazdów, koncerty muzyki rozrywkowej, konferencja o istocie decentralizacji, mecz piłki nożnej i ręcznej samorządowców, zawody wędkarskie i edukacyjna gra miejska...

Tak w telegraficznym skrócie można opisać zaplanowane na wrzesień, a szykowane od kilku tygodni, wydarzenia z okazji jubileuszu 15-lecia powiatu oławskiego. Przygotowania do obchodów idą pełną parą i weszły w fazę finałową.

Centralne obchody z największą kumulacją imprez odbędą się 6 i 7 września (piątek i sobota). Nadchodzący wielkimi krokami urodzinowy weekend powiatu, zwieńczy sobotni (7 września) pokaz fajerwerków. Do przybycia na uroczystości rocznicowe, w imieniu władz samorządowych, zapraszają przewodnicząca Rady Powiatu Bożena Worek i starosta oławski Zdzisław Brezdeń:

- Zapraszamy wszystkich mieszkańców i gości, którzy w tym czasie będą przebywać w powiecie, do wzięcia udziału w dwudniowej imprezie, którą chcemy uczcić przypadający w tym roku kryształowy jubileusz istnienia powiatu oławskiego. Przygotowaliśmy różnorodne atrakcje na scenie i poza nią, na Miasteczku, dlatego jesteśmy przekonani, że każdy znajdzie dla siebie w programie coś interesującego.

Początek jubileuszu - 6 września

W ramach obchodów jubileuszowych nie zabraknie imprez oficjalnych, rozrywkowych. Rozpoczynamy 6 września o godz.10.00. w hotelu Oławian, przy ul. Sikorskiego, konferencją pt. *„Przyszłość samorządu powiatowego z perspektywy 15 lat funkcjonowania”*. Wykład pt. *„Istota decentralizacji”* wygłosi sędzia Jerzy Stępień, były prezes Trybunału Konstytucyjnego, współautor Ustawy o samorządzie terytorialnym. Drugi wykład, dotyczący przyszłości samorządów terytorialnych w Polsce, przygotował Marek Wójcik, zastępca sekretarza generalnego Związku Powiatów Polskich. Artystycznym urozmaiceniem konferencji będzie recital Dominika Maciążka, laureata nagrody „Absolwent Szkoły Artystycznej”, przyznanej w ramach powiatowego programu wspierania edukacji uzdolnionych uczniów szkół ponadgimnazjalnych w 2011 roku.

W trakcie konferencji zostanie otwarta wystawa fotografii Grzegorza Bobrowicza, ukazująca piękno przyrody powiatu oławskiego. Nadarzy się zatem świetna okazja, aby porozmawiać z autorem zdjęć. Osoby, które zechcą przetestować posiadaną wiedzę o powiecie i jego strukturach, zachęcamy do udziału w quizie wiedzy samorządowej, który rozpocznie się o godz. 16:00, w Starostwie Powiatowym.

Piątkowe popołudnie może dostarczyć dużą dawkę adrenaliny, szczególnie osobom biorącym udział w zabawie pod nazwą *„Wielka Oławska Gra Miejska - poznaj swój powiat”*, która rozpocznie się o 17.00 i potrwa około dwóch godzin. Przypomina ona podchody i jest realizowana w konwencji gry terenowej, odbywającej się w różnych częściach miasta. To dopiero pierwszy dzień obchodów, w sobotę imprezowa karuzela nie zwolni, a wręcz nabierze tempa.

Wehikuły, jakich nie znacie

W sobotę 7 września, impreza na Miasteczku, rozpocznie się w samo południe. Zapraszamy do odwiedzenia „strefy bezpieczeństwa”, w której zobaczymy symulator dachowania. Będzie można się przekonać, czym grozi niebezpieczna i brawurowa jazda samochodem oraz nieodpowiedzialne zachowanie na drodze. Lekcje bezpieczeństwa, skierowane głównie do kobiet, poprowadzi w specjalnym namiocie Robert Moskwa, który jest nie tylko gwiazdą serialu „M jak miłość”, ale również medalistą Mistrzostw Europy w karate. Obecni o godzinie 14:00 na Miasteczku, będą mogli się poczuć jakby odbyli magiczną podróż wehikułem czasu w przeszłość. Wszystko to za sprawą Międzynarodowego Zlotu Pojazdów Zabytkowych. Z pewnością miłośnicy oldtimerów będą ukontentowani, bo organizatorzy zlotu spodziewają się ściągnąć na święto powiatu nawet 200 perełek starej motoryzacji. Na zlot zgłosił się posiadacz samochodu, którego wcześniej właścicielką była tenisistka Steffi Graf. Do Oławy ma dotrzeć także auto ze szwedzkiego dworu. Kierowcy mogą liczyć na grochówkę oraz wiele innych atrakcji. Dla właściciela zabytkowego pojazdu, który pokona najwięcej kilometrów do Oławy, organizatorzy zapewnią 50 litrów paliwa. Odbędą się m.in. wybory Miss i Mistera Oldtimera, wybór najładniejszego i najstarszego pojazdu zlotu. Siłacze z naszego powiatu zmierzą się także z ciężarem samochodu żuk, starając się przeciągnąć pojazd po linie. Ekspozycja wszystkich wypielęgnowanych z czułością i cieszących oko urokliwych wehikułów potrwa do godziny 18.00.

Prezentacja gmin i finałowy koncert

Urodziny powiatu oławskiego, to święto wszystkich instytucji powiatowych, funkcjonujących na jego obszarze. Dlatego podczas imprezy umiejętności oraz użytkowany sprzęt zademonstrują policjanci i strażacy oraz inni przedstawiciele administracji zespolonej i jednostek organizacyjnych powiatu. Od godz.15.00 będą prezentować się na scenie gminy naszego powiatu, promując swój potencjał gospodarczy, walory przyrodnicze i dorobek kulturalny. Będzie nowocześnie i na ludowo. Wystąpią zespoły: S.I.N (miasto Oława), Ludowy Zespół Pieśni i Tańca „Porębiok” (gmina Oława), Chór „Jubilat” (gmina Domaniów) oraz zespół hiphopowy MAJK (Jelcz-Laskowice). O godz.18:00 odbędzie się występ discopolowego zespołu CLASSIC, a całość zamknie o godz. 20:00 koncert gwiazdy wieczoru - polskiego zespołu rockowego BIG CYC, obchodzącego w tym roku jubileusz ćwierćwiecza działalności. Szykuje się niespodzianka. Tam trzeba po prostu być!

Sportowo i fotograficznie

Powiat świętować będzie także na sportowo. Tydzień później, 14 września, o godz. 14.30, na stadionie miejskim przy ul. Sportowej w Oławie, w ramach obchodów 15-lecia powiatu oławskiego, odbędzie się turniej piłkarski samorządów. Z kolei, 11 września, na boisku oławskiego Zespołu Szkół Ponadgimnazjalnych nr 1 im. Tadeusza Kościuszki odbędzie się mecz piłki ręcznej pomiędzy „Szczypiorniakiem” a drużyną samorządowców. Znajdzie się również atrakcja dla zapalonych pasjonatów wędkarstwa - 22 września, na kanale Odry, odbędą się mistrzostwa powiatu w wędkarstwie spławikowym - zbiórka zawodników o godz. 7.00.

Intencją organizatorów jubileuszu 15-lecia powiatu było włączenie do obchodów jak największej liczby mieszkańców, dlatego już wcześniej ogłoszono: konkurs pn. „Powiat Oławski w oczach mieszkańców” (w jego ramach odbyły się konkursy na: krótki utwór literacki, esej i prezentację multimedialną) oraz konkurs fotograficzny „Wydarzenie-Osobowość- Środowisko”. Wkrótce zostaną ogłoszone wyniki, a zwycięzcy odbiorą cenne nagrody.

Starosta dziękuje i zaprasza na obchody jubileuszowe

Reforma administracji publicznej, która weszła w życie 1 stycznia 1999, wprowadziła 3-stopniową strukturę podziału terytorialnego. Wybory do Rady Powiatu I kadencji przeprowadzono 11 października 1998 r. Od 1 stycznia 1999 r. powiat oławski funkcjonuje w obecnym kształcie terytorialnym.

- Funkcjonowanie administracji samorządowej w dużym stopniu zależy od osób, które jej zadania mają realizować, czyli od urzędników - mówi starosta Zdzisław Brezdeń. - *Bez wsparcia pracowników, ich kompetencji, oddaniu pracy i gotowości do podejmowania trudnych zadań, żadnej władzy nie udałoby się wiele osiągnąć. Proszę przyjąć słowa uznania za aktywność i zaangażowanie w działania, w których centrum znajduje się człowiek i jego potrzeby. Za kształtowanie samorządności powiatowej, skuteczne rozwiązywanie problemów mieszkańców, dbałość o dobro społeczności lokalnej i solidną pracę na rzecz rozwoju naszego powiatu serdecznie dziękuję pracownikom Starostwa, innych jednostek organizacyjnych powiatu i administracji zespolonej, a także wszystkim uczestnikom życia publicznego. Jesteście Państwo współautorami sukcesów, osiągniętych w minionym piętnastoleciu. Chroniąc interesy mieszkańców oraz udzielając im wsparcia, pozostajecie osobami zaufania społecznego.*

Jednocześnie zachęcam do przybycia na uroczystości jubileuszowe wszystkich mieszkańców gmin, wchodzących w skład powiatu, bo jest to nasze wspólne święto.

(WOKL)

Życzenia z okazji rozpoczęcia roku szkolnego

SZANOWNI NAUCZYCIELE, PRACOWNICY OŚWIATY, DRODZY UCZNIOWIE I RODZICE!

Rozpoczyna się kolejny rok szkolny, pełen nowych wyzwań, twórczej pracy i intensywnej nauki, który zaprocentuje dopiero po dłuższym okresie. Dla uczniów będzie to czas rodzenia się przyjaźni, poznawania i rozwijania pasji, odkrywania talentów, zdolności i swoich mocnych stron. Drodzy uczniowie - niech spełnią się wszystkie plany, a młodzieńcza chęć naprawiania świata zaowocuje wartościowymi dokonaniami.

U progu roku szkolnego 2013/2014 życzymy wszystkim nauczycielom radości z dużych i małych sukcesów oraz wielu pomysłów, pozwalających przekształcać szkołę w miejsce bezpieczne i przyjazne. Pamiętajmy, że priorytetem szkoły jest wychowywanie i kształcenie, a więc oprócz przekazywania wiedzy, jej rolą jest także kształtowanie postaw obywatelskich i moralnych, rozwijanie poczucia odpowiedzialności, miłości do Ojczyzny, poszanowanie polskiego dziedzictwa kulturowego, przy równoczesnym otwarciu na wartości kultur Europy. Niech Państwa pasja i profesjonalizm w kształtowaniu osobowości młodych ludzi staną się źródłem satysfakcji, również materialnej.

Rodzicom uczniów życzymy, aby w szkole zawsze znajdowali partnera, wspierającego starania w zapewnieniu dzieciom jak najlepszych warunków startu w dorosłe życie. Pracownikom administracji oświatowej pragniemy podziękować za trud, bez którego sprawne działanie szkoły nie byłoby możliwe.

W imieniu władz samorządowych powiatu oławskiego życzymy wszystkim Państwu dużo zapału i efektów w pracy i nauce, aby rozpoczynający się rok szkolny był pełen sukcesów, osiąganych w atmosferze dobrej współpracy, cierpliwości i zrozumienia.

BOŻENA WOREK
PRZEWODNICZĄCA RADY POWIATU W OŁAWIE
ZDZISŁAW BREZDEŃ
STAROSTA OŁAWSKI

15-lecie POWIATU OŁAWSKIEGO

MIĘDZYNARODOWY ZLOT POJAZDÓW ZABYTKOWYCH

MIASTECZKO RUCHU DROGOWEGO OŁAWA 6-7 .09.2013

POWIAT OŁAWSKI

ok. 200 perełek starej motoryzacji

WJAZD BEZPŁATNY

STUDIO WENA REKLAMY

REKLAMA! DRUKARNIA!

PROGRAM OBCHODÓW

Piątek 6 września

10:00-14:00 - Konferencja pt. „Przyszłość samorządu powiatu z perspektywy 15 lat funkcjonowania".

16:00-17.00 - Quiz wiedzy samorządowej

17:00-19:00 -„Gry uliczne - poznaj swój powiat" gry terenowe dla całych rodzin

Sobota 7 września

12:00-13:00 - Otwarcie imprezy, część oficjalna

13:00-14:00 - Lekcje samoobrony dla kobiet pn. „Strefa Bezpieczeństwa" Roberta Moskwy

14:00-18:00 - MIĘDZYNARODOWY ZLOT POJAZDÓW ZABYTKOWYCH

15:00-17:00 - Prezentacja Gmin Powiatu Oławskiego (występy lokalnych zespołów):

- Miasto Oława zespół S.I.N
- Gmina Oława - Ludowy Zespół Pieśni i Tańca „Porębiok"
- Gmina Domaniów - Chór „Jubilat"
- Gmina Jelcz-Laskowice - Zespół „MAJK"

17:00-17:30 - Lekcje samoobrony dla kobiet pn. „Strefa Bezpieczeństwa" Roberta Moskwy

18:00 - Koncert Zespołu CLASSIC

20:00 - Koncert Zespołu BIG CYC

22:00 - Zakończenie imprezy

Wydarzenia towarzyszące:

- Gry i zabawy dla dzieci
- Prezentacja salonu samochodowego Peugeot
- Prezentacje Instytucji Powiatowych m.in. Policji i Straży Pożarnej

Gwiazda wieczoru BIG CYC GODZ. 20.00

Zabytkowe.com.pl

facebook.com/PojazdyZabytkoweOlawa

patronat: powiatowa gazeta.olawa.pl otk

sponsorzy: auto MATUNIN Sp. z o.o. bar SAMI SWOI

organizatorzy: POWIAT OŁAWSKI STUDIO WENA REKLAMY REKLAMA! DRUKARNIA! OldtimerbazaR

OŁAWA

Strona UM

Miasto poprawia po firmie

Trzy osoby pracują nad zmianą strony internetowej Urzędu Miejskiego, za którą miasto zapłaciło (łącznie z ekranami dotykowymi) prawie 63 tys. zł

Krytyka wylała się wielką falą. Strona internetowa, która miała być popisowym osiągnięciem Wydziału Promocji i Współpracy Europejskiej, jest poprawiana przez 3-osobowy zespół. Kto wchodzi w skład tego zespołu? Na sesji Rady Miejskiej, 29 sierpnia, burmistrz Franciszek Październik powiedział, że są to fanatycy internetu i znają się na tym. Twierdził, że uwagi do strony internetowej i jej krytyka są przyjmowane i przekazywane do zespołu, a ten wprowadza zmiany i modyfikuje stronę, w porozumieniu z firmą, która ją tworzyła.

Jest to „Exaity Group" w Wrocławia. Z oficjalnej strony firmy wynika, że specjalizacją tej firmy nie są strony internetowe, lecz witryny, ściany i podłogi interaktywne, kioski multimedialne, stoły dotykowe, ekrany, wirtualne spacery i manekiny. Zajmuje się także organizacją interaktywnych imprez oraz projektowaniem aplikacji. Trzy stanowiska, wyposażone w ekran dotykowy i specjalną aplikację, zawierającą spacer po mieście i przegląd strony urzędowej, zamontowano w ratuszu, Ośrodku Kultury i „Termach Jakuba".

O minusach nowej strony internetowej mówili radni Mieczysław Koprowski i Anna Leszczyńska (PO). Koprowski zwrócił uwagę na brak zapowiadanych zmian w spacerze wirtualnym - według niego w Oławie znajdują się głównie ronda. W zakładce nie ma strony OCKF (brak informacji i pokazania pięknych obiektów, takich jak kryty basen i stadion). Brak tłumaczenia na jakikolwiek język obcy, punkty multimedialne także zawierają informacje tylko w języku polskim. Od nowej strony, są znacznie lepsze, np."Term Jakuba" oraz Powiatowej i Miejskiej Biblioteki Publicznej.

Leszczyńska wskazywała na słabą grafikę, niewielkie zastosowanie elementów interaktywnych, brak profesjonalnych zdjęć oraz możliwości rekomendacji strony, brak zakładek społecznościowych. Jest to minimalna forma strony. Radna pytała, czy obsadzenie na stanowisku naczelnika wydziału promocji osoby, która nie ma wystarczającej wiedzy z dziedziny reklamy, marketingu i PR-u, było słuszną decyzją?

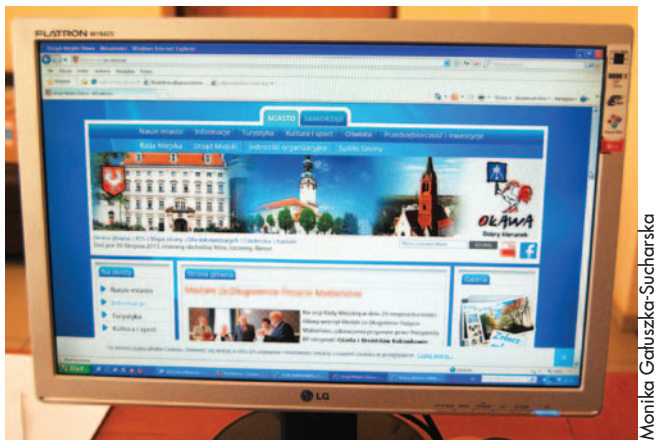
Monika Gałuszka-Sucharska

Nowa strona Urzędu Miejskiego ma być zmodyfikowana

Burmistrz niechętnie odpowiadał na pytania dotyczące strony, a na pytania radnej Leszczyńskiej, nie odpowiedział wcale.

Dzień po sesji uaktualniono na stronie bieżące informacje.

MONIKA GAŁUSZKA-SUCHARSKA
msucharska@gazeta.olawa.pl

WÓJCICE

Zabawa

Ksiądz zaprasza do Wójcic

XVI Festyn Parafialny w Wójcicach odbędzie się 7 i 8 września

Na sobotę zaplanowano zabawę taneczną przy remizie strażackiej - od godz. 20.00. Niedzielne uroczystości rozpoczną się odpustową mszą świętą w wójcickim kościele pw. Narodzenia NMP - o godz. 12.00.

Od 14.00 uczestnicy będą korzystać z przygotowanych atrakcji - loterii fantowej, gier i zabaw dla dzieci i dorosłych oraz występów artystycznych. Na scenie zaprezentują się Studio Piosenki Izabeli Smoleń oraz Big Band Jelcz-Laskowice. Zabawę taneczną poprowadzi didżej.

Kamil Tysa

Członek rady parafialnej Marian Pawłowski i ks. proboszcz Paweł Stypa

- Będzie to szczególny czas, połączony z odpustem parafialnym - mówi ks. proboszcz Paweł Stypa. - *Liczymy na liczny udział w festynie.*

Organizatorami są Miejsko-Gminne Centrum Kultury w Jelczu-Laskowicach, ks. proboszcz Paweł Stypa oraz Rada Parafialna.

(KT)

Złotówka za godzinę

OŁAWA

Rewolucja w przedszkolach

Zgodnie z nowymi przepisami, za każdą godzinę, wykraczającą poza bezpłatną podstawę, rodzice zapłacą złotówkę

Niedawno prezydent Bronisław Komorowski podpisał ustawę, na mocy której ponadprogramowa godzina pobytu dziecka w przedszkolu nie może kosztować więcej niż złotówkę. Gminy muszą zmienić obowiązujące u nich dotychczas uchwały.

W Oławie Rada Miejska podjęła uchwałę w sprawie wysokości opłat za korzystanie z wychowania, dwa lata temu, ustalając opłatę za każdą godzinę po przekroczeniu pięciogodzinnej podstawy programowej - na 3,20 zł.

29 sierpnia radni podjęli uchwałę, ustalając opłatę na poziomie 1 zł. Nie zmieniły się zapisy uchwały dotyczące ulg w odpłatnościach. Są uzależnione od dochodu rodziny oraz liczby dzieci z tej samej rodziny, uczęszczających do przedszkola.

(MON)

POWIAT

Sesja RP

Kto jest nauczycielem drugiej kategorii?

Skarga nauczycielki na działania dyrektora Zespołu Szkół w Jelczu-Laskowicach stała się pretekstem do rozważań, czy koszty włączenia jelczańskiego gimnazjum w struktury szkoły nie były zbyt wysokie

Radni powiatowi, którzy zajmowali się skargą na dyrektora Edwarda Białowąsa, uznali skargę nauczycielki za zasadną w jednym punkcie i bezzasadną w ośmiu. Niektórych tematów w ogóle nie podjęli. Uznali, że większością spraw powinien się zająć sąd pracy, oraz że dyrektor nie naruszył prawa, a zdecydowana większość zarzutów, zawartych w skardze, ma charakter interpersonalny. Relacje na linii pracodawca - pracownik, nie powinny być przedmiotem działań komisji.

Zdaniem Ewy Szczepanik (BBS), nie byłoby tej skargi, gdyby nie działania Rady Powiatu, a dokładniej - połączenie dwóch placówek - o odmiennych stylach kierowania i zarządzania ludźmi - w jeden organizm. Skargą jest pokłosiem tej uchwały, przeciw której głosowała radna. Starosta Zdzisław Brezdeń uznał, że słowa radnej są na wyrost i nie powinno się wiązać konfliktu personalnego z włączeniem gimnazjum do struktur Zespołu Szkół. Krystyna Cecko (BBS) przypomniała, że ona oraz Ewa Szczepanik optowały za stworzeniem dwóch szkół, funkcjonujących w jednym budynku. Skoro tego nie zrobiono, powinno się powołać wicedyrektora do spraw gimnazjum.

Odmienną opinię na temat skargi zaprezentowali radni koalicyjni - Bożena Worek i Józef Hołyński (Wspólnota Samorządowa). Przeanalizowano wszystkie elementy skargi i nie było w niej mowy o efektach połączenia szkół.

- W tej szkole i z tym dyrektorem, jakość zarządzania jest z roku na rok gorsza - mówił Marek Szponar (PO). - *Było to widoczne już w poprzedniej kadencji. Ten styl zarządzania spowoduje, że wkrótce będziemy musieli tę szkołę zamknąć. Jest w niej więcej problemów i konfliktów, ale nie ujrzały one światła dziennego. Jest to konflikt personalny, ale ma genezę w połączeniu szkół. Rozumiem koszty polityczne koalicji i że trzeba było je ponieść. Pani, która się skarży, jest jedyną, która ma odwagę, ale trafi na mur koalicji (...) Nauczycieli gimnazjum traktuje się jak nauczycieli drugiej kategorii. Nikt z zarządu powiatu nie sprawdził, w jakim trybie ta pani została zwolniona z pracy.*

Zdaniem Mirosława Kuleszy (PiS), tylko jedna skarga to tani koszt koalicji. Podobnie jak na posiedzeniu komisji oświaty, część radnych uznała, że sprawą powinien się zająć sąd pracy. Marek Szponar po raz kolejny mówił o stylu rządzenia szkołą. Pytał, co zrobi zarząd powiatu, jeżeli zastraszany i szykanowany nauczyciel nie wytrzyma i oskarży dyrektora o mobbing?

- Wchodzi pan na niebezpieczną ścieżkę, sugerując mobbing w szkole - przestrzegał radnego starosta Zdzisław Brezdeń. - *To nie służy nikomu. Byłbym ostrożny z takimi stwierdzeniami.*

- Jestem ostrożny, co nie znaczy, że nie mama odwagi cywilnej, aby mówić o stanie faktycznym - ripostował Szponar.

Na sesji zabrała także głos nauczycielka, która złożyła skargę. Mówiła, że to nie jest interpersonalny spór, że dostała upomnienie, które sąd pracy oddalił (wyrok jest prawomocny), ale Rada Powiatu nie bierze tego pod uwagę, także tego, że dyrektor szafuje karami. Przypomniała o nieprzyjmowaniu pism od niej i pytała, czy dyrektora nie obowiązuje prawo? Niedopuszczalnie jej zdaniem jest także to, że dyrektor upublicznił jej skargę na radzie pedagogicznej. Przyznała, że ta sytuacja jest kosztem połączenia szkół, a nauczyciele gimnazjum są traktowani jak nauczyciele trzeciej i czwartej kategorii. Potwierdza to także pismo kolejnej nauczycielki tej szkoły, które trafiło do powiatu.

Przewodnicząca Rady Powiatu Bożena Worek życzyła nauczycielom i dyrekcji lepszej komunikacji i porozumienia.

MONIKA GAŁUSZKA-SUCHARSKA
msucharska@gazeta.olawa.pl

Budomet-OKNA
www.budomet.pl
Oława ul. Opolska 7, tel. 71 313 21 34, fax 71 318 76 93

OKNA
BEZOŁOWIOWE
5 komorowe pcv
szyby dwukomorowe
U=0,7 W/m²

ALUMINIUM
- FASADY
- OGRODY ZIMOWE
- DRZWI
- wahadłowe
- automatyczne
- składane
KONSTRUKCJE NIETYPOWE

BRAMY
GARAŻOWE, PRZEMYSŁOWE
- segmentowe, uchylne
- automatyka
ROLETY, PARAPETY
MARKIZY, DRZWI
ogrodzenia

REKLAMA

OKNA PVC
www.polokno.pl
Polokno
greenline SYSTEMY BEZOŁOWIOWE 5-KOMOROWE
KÖMMERLING
SALAMANDER
Brügmann
Ratowice k. Jelcza-Laskowic
ul. Odrzańska 42
tel. 71 318 91 84, tel./fax 71 31891 37
e-mail: biuro@polokno.pl
REKLAMA

PRODUCENT mebli kuchennych
klasyczne i nowoczesne
Strzelińska KUCHNIA
PRODUCENT MEBLI KUCHENNYCH
tel. 0512-300-523
e-mail: biuro@strzelinskakuchnia.pl
Strzelin - (naprzeciw byłej mleczarni)
ul. Borowska - Zaułek 7
OFERUJEMY
• Meble kuchenne na wymiar
• Szafy z drzwiami przesuwnymi
• Sprzęt AGD do zabudowy
PROJEKTUJEMY KOMPUTEROWO
WWW.STRZELINSKAKUCHNIA.PL
REKLAMA

PROMEDICA24
Opiekujemy się ludźmi
ODDZIAŁ WE WROCŁAWIU
ul. Podwale 62
71 733 04 97
www.promedica24.pl
BEZPIECZNA PRACA W NIEMCZECH
OPIEKA NAD OSOBAMI STARSZYMI
Pracuj z liderem na rynku!
Zapraszamy na spotkanie rekrutacyjne !
13 września, godz. 10.00
Starostwo Powiatowe w Oławie, ul. 3 Maja 1
więcej informacji: tel. 666 096 762
REKLAMA

KURS ZAWÓD
- kierowca wózków jezdniowych (certyfikat angielski i niemiecki)
- obsługa suwnic, wciągników żurawi (HDS)
- elektroenergetyczne SEP (1,2,3)
- spawalnicze - podnoszenie kwalifikacji
- podesty ruchome przejezdne
- kosy i piły spalinowe
- BHP, inne na zlecenie również w zakładzie pracy
tel. 71-313-21-21
tel./fax 71-393-10-08
kom. 691-716-663
kom. 691-716-555
www.szkoleniakursy.com
REKLAMA

my BOX SHOPPING
Zapraszamy
na uroczyste otwarcie
Parku Handlowego My Box Oława
ul. Ks. Kutrowskiego 50
promocje
nagrody
5 września
start godz. 15.00
koncerty – hity lat 90-tych i włoskie przeboje, konkursy z nagrodami
miasteczko dla dzieci, niespodzianki
www.chmybox.pl
DEICHMANN RTV EURO AGD kik martes sport
REKLAMA

w standardzie profil 5 klasy A -komorowy VEKA PERFECTLINE
- OKUCIA MACO MULTITREND
- PODNOŚNIK SKRZYDŁA
- MIKROWENTYLACJA
- ZACZEP ANTYWŁAMANIOWY
- BLOKADA ANTYZATRZASKOWA
- SZARE LUB CZARNE USZCZELKI

Nasze okno VEKA Twój styl

OKNA PCV

PRODUCENT: P.P.H.U. STYL - PLAST s.j.
Miłoszyce k. Jelcza, ul. Ogrodowa 10
tel. 71-318-47-96, fax 71-318-49-06

NOWOŚĆ 6-komorowy profil ALPHALINE 90 (szerokość ramy 90 mm)
Potrójna szyba • Ciepła ramka

GWARANTUJEMY:
- doskonałą jakość naszych okien, popartą długoletnim doświadczeniem
- miłą, fachową obsługę
- atesty i certyfikaty do wglądu w siedzibie firmy

POLECAMY RÓWNIEŻ:
- rolety zewnętrzne
- parapety

www.styl-plast.pl

REKLAMA

STOLARSTWO WALCZAK rok założenia 1980
www.walczak.com.pl

PROMOCJA NA SKRZYDŁA DRZWIOWE 15% taniej!

DRZWI: ERKADO, PORTA DRZWI, DRE, DOOR-POL, POL-SKONE, tenso, KOSPAN
OKNA: DRUTEX

W sprzedaży akcesoria drzwiowe, podłogi i panele

OŁAWA, ul. OPOLSKA 27, biuro@walczak.com.pl
tel./fax 71 313 48 69, tel. 71 303 38 08

REKLAMA

KURSY
ZAKŁAD DOSKONALENIA ZAWODOWEGO
1. Wózek widłowy
2. Komputerowy - nabór
3. Prawo jazdy kat. B
4. BHP i inne
5. Piece i palacz c.o.
6. Pedagogiczny
7. Kasy fiskalne, minimum sanitarne - nabór
8. Przewóz materiałów niebezpiecznych ADR
9. Udzielania pierwszej pomocy
10. Kurs kwalifikacyjny na tytuł robotnika wykwalifikowanego lub mistrza w zawodzie handlowiec, kucharz i inne

OŁAWA, ul. 1 Maja 44, tel. 71 313 25 99

REKLAMA

OKNA PCV
PRODUKCJA - MONTAŻ
RATY
PARAPETY * ROLETY

W standardzie:
- zaczep antywłamaniowy
- szyba termoizolacyjna U-1,1
- blokada antyzatrzaskowa
- blokada klamki
- mikrowentylacja
- okucia Winkhaus
- szare uszczelki

SCHÜCO INTERNATIONAL CORONA

Ratowice, ul. Wrocławska 54 (przy kościele), tel./fax: 71 318 91 77, tel. 606 645 107

REKLAMA

omega
7 lat na oławskim rynku
OKNA BRAMY
AUTOMATY ROLETY PARAPETY DRZWI
NOWOŚĆ! DOMOFONY I VIDEOFONY
www.omega-phu.pl

OŁAWA, ul. Opolska 7, tel. 71 303 44 12; ul. Chrobrego 23, tel. 71 735 16 84

REKLAMA

Intermarché
oferta ważna od 5 do 11 września

TANIEJ NIE KUPISZ!
to nasze zobowiązanie

dotyczy porównywalnych supermarketów
oferta ważna w wybranych miastach

0,69 1 kg SUPER PROMO!
ZIEMNIAKI luz z polskich upraw

OLEJ TOP BUDGET •rzepakowy 0,9 l 4,43 zł / 1 l
3,99 1 szt. ~~4,45~~ 10% taniej

9,99 1 kg
Wyrób z naszej wędzarni 95% mięsa - wyśmienita dla dzieci!

PARÓWKA WYŚMIENITA NASZA

SUPER PROMO!

12,99 1 kg

Tylko czwartek, piątek, sobota, niedziela!
FILET Z KURCZAKA luz

17,95 1 kg ~~26,99~~ 9,04 zł taniej SUPER PROMO!

SZYNKA DELIKATESOWA Z KURCZĄT DROBIMEX

2,39 1 szt. ~~2,99~~ 20% taniej
DELMA EXTRA •z wiejskim masełkiem 450 g 5,31 zł / 1 kg

12,99 1 zestaw SUPER PROMO!
KAWA MIELONA PRIMA •Finezja 500 g + 150 g 19,98 zł / 1 kg

NAPÓJ GARDEN •jabłko antonówka •pomarańcza •pomarańcza czerwona •multiwitamina 2 l, 1,25 zł / 1 l

2,49 1 szt. od ~~3,69~~ od 1,20 zł taniej

4,99 1 szt. ~~8,99~~ 4 zł taniej SUPER PROMO!
PASTA DO ZĘBÓW BLEND-A-MED •3D arctic fresh •3D mintkiss •3D white 100 ml

5,99 1 kpl. ~~9,49~~ 3,50 zł taniej
SZKLANKI DO HERBATY KROSNO poj. 250 ml 6 szt. 1 zł / 1 szt.

przy wybranych produktach rabat naliczany przy kasie
Oferta specjalna ważna od 5 do 11 września lub do wyczerpania asortymentu. Sprzedaż wyłącznie detaliczna. Ceny zawierają podatek VAT. Zdjęcia i wygląd produktów mogą nieznacznie odbiegać od rzeczywistości. Lista sklepów Intermarche objętych ofertą specjalną dostępna na stronie www.intermarche.pl

Otwarte: pon.-sob.- 7.30-21.00 niedz. - 10.00-18.00
ZAPRASZAMY
Oława, ul. Kutrowskiego 29 c

REKLAMA

Im mniej gadżetów, tym aktywniejsze dziecko

Jak właściwie pielęgnować niemowlę, żeby zapewnić mu prawidłowy rozwój i dlaczego kolejność ma znaczenie? Z rehabilitantką ze Stowarzyszenia Pomocy Dzieciom „Tęcza", Adrianną Suchocką - rozmawia Monika Gałuszka-Sucharska

Anna Borkowska-Szwarc

Antosia Kukiełka z Janikowa skończyła pierwszy rok życia. Kilka dni temu zrobiła sama pierwsze kroki. Jest w świetniej kondycji fizycznej. Urodziła się jako wcześniak, w 31. tygodniu ciąży. Po porodzie otrzymała tylko 1 punkt w skali Apgar. Od roku jest rehabilitowana przez Adriannę Suchocką (na fot.) metodą Bobath

- Jak długo pracuje pani w „Tęczy"?

- Prawie 10 lat. Trafiłyśmy tu z koleżanką, z wrocławskiej przychodni. Od 2008 roku jestem terapeutką NDT Bobath. To metoda, stosowana zarówno u wcześniaków, noworodków i niemowląt, także u dzieci starszych. Przygotowujemy małego pacjenta do osiągnięcia samodzielności - opieramy się na funkcji, nie zapominając o jakości. Chcemy, żeby dziecko było ruchowo sprawne, a wzór zachowań był poprawny i funkcjonalny.

- Kiedy ta metoda jest skuteczna?

- Jeżeli stosuje się ją od razu, zaraz po urodzeniu. Jest przyjazna dla dziecka i dla mamy, która jest z nim podczas rehabilitacji. Większość dzieci nie płacze, nie ma takich sytuacji, że musimy przerwać rehabilitację. NDT Bobath stosuje się przy schorzeniach neurologicznych, wadach genetycznych i rozwojowych mózgu. Bardzo dobrze działa na dzieci z wadami postawy. Ma szerokie spectrum działania - od dzieci z niewielkimi wadami do maluchów z ciężkimi schorzeniami neurologicznymi oraz ze sprzężeniami.

- Czy dzieci z niewielkimi wadami da się wyprowadzić poprzez rehabilitację tak, że na dalszym etapie rozwoju te wady są niezauważalne?

- Tak, im szybciej rozpoczęta jest taka terapia, tym lepiej. Podstawą metody NDT Bobath jest bowiem prawidłowa pielęgnacja nowo narodzonego dziecka: jak jest podnoszone, przebierane, nawet sposób układania go do leżenia i kąpieli. Ważne jest, aby rodzice pielęgnowali dziecko według prawidłowych wzorców. Mamy często przychodzą i mówią, że nie zostały poinstruowane, jak nosić noworodka. Nie powinno się dziecka pionizować. Wielu rodziców sadza dzieci zbyt szybko, gdy ich gorset mięśniowy nie jest do tego przygotowany. Konsekwencją mogą być wady postawy. Dziecka nie wolno sadzać, dopóki nie usiądzie samodzielnie. W „Tęczy" rodzic jest najpierw przeszkolony pod kątem pielęgnacji - co i jak robić w domu. Bardzo ważne jest podłoże na którym leży dziecko, Rodzice mówią, że po zmianie podłoża albo położeniu zabawki ich dziecko zupełnie inaczej i lepiej funkcjonuje. W niektórych przypadkach dzieci nie muszą chodzić na terapię. To pokazuje, jak ważna jest początkowa pielęgnacja.

- A wczesna diagnoza?

- Dzieci z asymetrią, z obniżonym lub podwyższonym napięciem mięśniowym, które są jak najwcześniej zdiagnozowane i skierowane do lekarza rehabilitacji, robią ogromne postępy. Rozwój dzieci musi być harmonijny - muszą osiągać po kolei wszystkie kamienie milowe. Jednym z etapów jest na przykład raczkowanie. Terapia dzieci z zaburzoną koordynacją, które są reahabilitowane w ramach wczesnej interwencji, w momencie, gdy czworakują, stają i robią pierwsze kroki - opuszczają „Tęczę". Żegnamy się z nimi, umawiając się z rodzicami do kontroli. Na tym polega wczesna interwencja.

- Kiedy rodzice przychodzą do „Tęczy"? Czują się zaniepokojeni, że z dzieckiem coś jest nie tak?

- Jest wielu lekarzy w Oławie, którzy bardzo wcześnie wysyłają dzieci do lekarza specjalisty, z komunikatem, że coś jest nie w porządku. Dziecko powinno osiągnąć symetrię, kończąc trzeci miesiąc życia. Powinno na przykład łączyć rączki. Jeżeli tego nie potrafi, wtedy pediatra wysyła mamę na konsultację do fizjoterapeuty, neurologa, lekarza rehabilitacji. Te dzieci do nas trafiają. Są pod naszą opieką do 10., 11. miesiąca. Problem są dzieci, które trafiły do nas za późno. Okres ich rehabilitacji jest zdecydowanie dłuższy, a co za tym idzie - maluchy mają później różne problemy, np. z mówieniem. Ruch wpływa bowiem na rozwój mowy. Większość z nich dogoni rówieśników, ale wymaga to dłuższej i bardziej intensywnej terapii. W wieku szkolnym mogą się pojawić wady postawy. Lekarze fizjoterapeuci kładą duży nacisk, aby wszystkie zaburzenia rozwoju jak najszybciej wyłapywać.

- Dlaczego to takie ważne?

- Okres niemowlęcy trwa od początku drugiego miesiąca do końca pierwszego roku życia. Charakterystyczną cechą jest bardzo szybkie wzrastanie dziecka. Rozwój psychiczny i motoryczny są ze sobą ściśle związane. Dlatego też tak ważny jest ten okres. Nie można czekać, liczy się każdy dzień. Im szybciej zaczniemy terapię, tym lepsze osiągniemy efekty.

- Czy tak trudno zobaczyć rodzicom i lekarzom, że z maluszkiem może być coś nie tak?

- Nie. Rodzice zgłaszają się do nas, gdy widzą, że inne dzieci robią coś, czego ich dziecko nie potrafi, albo coś ich niepokoi. Np. gdy maluch śpi w pozycji banana, albo nie łapie zabawek. Coraz więcej rodziców zgłasza się szybko - gdy dziecko ma 2 - 3 miesiące. Zdarzają się jednak dzieci roczne. Rodzice ufają lekarzowi pediatrze, ale pewne rzeczy powinny niepokoić. Jeżeli dziecko w wieku 10 miesięcy nie potrafi się obrócić z pleców na brzuch, jest to ogromny problem. Istnieje zła tendencja - że takie dziecko od razu się sadza, albo nawet stawia. Nie można tego robić i od razu je pionizować. Nawet jeżeli dziecko porusza się już w pozycji pionowej, trzeba z nim powrócić przez kilka dni na podłogę - pokazać prawidłowe wzorce. Poradnictwo jest niezwykle ważne. Rodzice często skarżą się, że nikt im tego nie powiedział. Metoda NDT Bobath jest logiczna i prosta. Jeżeli rodzice postępują zgodnie ze wskazówkami, to dziecko staje się bardziej aktywne i ruchliwe.

- Na czym polega rehabilitacja? Czy jest bolesna?

- To wspomaganie i odpowiednie techniki, nie żadne ćwiczenia czy masaż, raczej stymulacja odpowiednich wzorców. Wykorzystujemy silną stronę dziecka. Nie patrzymy, czego nie umie zrobić, ale wykorzystujemy to, co potrafi, żeby aktywować całe ciało. Nie są to bolesne ćwiczenia, ale wymagają od dzieci aktywności. Jeżeli starsze dziecko robi coś w niewłaściwy sposób, musimy nauczyć go tego właściwego. Można to robić przez zabawę, ale zdarza się, że dziecko nie chce współpracować, może się sprzeciwiać. Rola rodziców jest ogromna, bo oni również muszą pracować z dzieckiem w domu. Czasem widać po dziecku, że było za dużo noszone na rękach, pionizowane. Taki maluch jest mało aktywny. Jeżeli będziemy niemowlaka trzymać tylko w łóżeczku, wózku i na rękach, to nie nauczy się prawidłowych zachowań. W wózku nie przewróci się na drugi bok, łóżeczko jest za małe. Musi mieć miejsce do zabawy i aktywności. Zniesienie maluszka z łóżka na podłogę powoduje, że on jest bezpieczny, pokonuje przeszkody, podnosi się, chce gdzieś dojść, bo coś widzi. To stymuluje jego rozwój. Dzieci od urodzenia noszone i sadzane nie mają takiej szansy. Rodzice często sami powodują, że dzieci mają problemy, np. z kręgosłupem. Im mniej tych wszystkich gadżetów, chodzików, grających zabawek, tym zdrowsze dziecko i bardziej ciekawe świata. Połóżmy dziecko na podłodze, niech czworakuje. To ważny etap rozwoju - daje świetną naprzemienność, dużą rotację, aktywność mięśni brzucha.

- Dzieci wymagające wczesnej interwencji to jedno, a jakiego efektu oczekuje się od dzieci z wrodzonymi wadami genetycznymi, bądź z chorobami neurologicznymi?

- Najważniejsze jest uzyskanie funkcji - aby dziecko w przyszłości mogło się w miarę możliwości samodzielnie najeść, umyć, ubrać. To uczenie niezależności. Nie zawsze będzie to robić tak, jak zdrowe dzieci. Nie zapominamy o jakości wzorca, ale nie jest ona najważniejsza. Rehabilituję dziewczynkę, która idzie do trzeciej klasy gimnazjum, jest po przepuklinie oponowo-rdzeniowej. Sukcesem było, jak usiadła, a teraz staje przy drabinkach. Spełniło się jej marzenie. Jej radość z ćwiczeń i postępów udziela się nam wszystkim. U dzieci neurologicznych liczy się każdy krok. Nigdy nie powiedzieliśmy w „Tęczy" nikomu, że nic więcej nie da się zrobić. Usprawnia się bez końca. Mieliśmy dzieci, które w wieku 10 miesięcy prawie niczego nie potrafiły zrobić, a teraz - po żmudnej pracy - biegają, wchodzą na drabinki. Ciężko jest przewidzieć na początku rehabilitacji, co dziecko osiągnie. Terapia jest ogromnie ważna. Gdybym mogła, dałabym rodzicom nowo narodzonych dzieci lekcję instruktażu - żeby dzieciom nie szkodzili. Niestety, są też dzieci, które zostaną w „Tęczy" jeszcze długo. Będziemy rehabilitować tak długo, jak będzie trzeba.

Krzysztof Trybulski

- Już dawno chcieliśmy wprowadzić e-dzienniki - przyznaje Małgorzata Łagowska

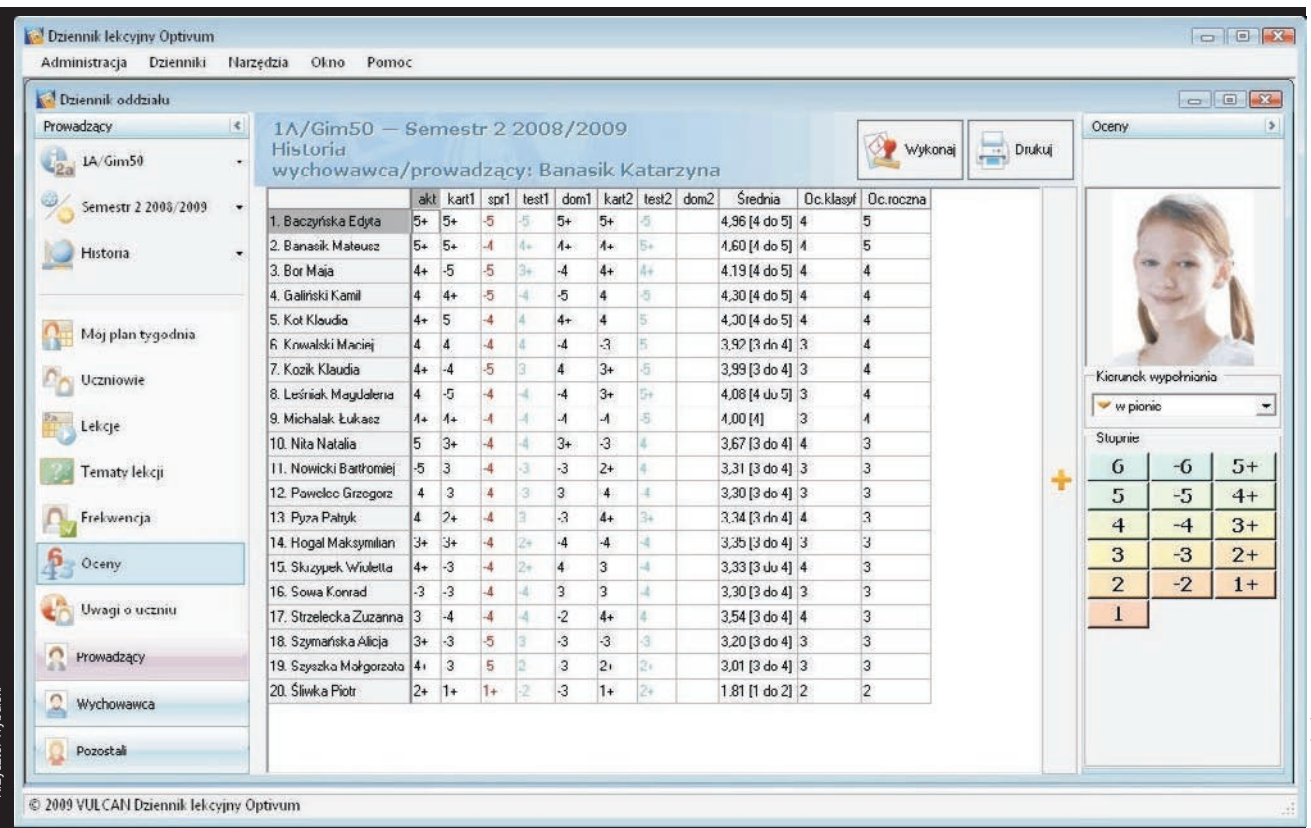

Dziennik Vulcan

www.vulcan.edu.pl

POWIAT

Elektroniczne dzienniki zastąpią te tradycyjne. Teraz każdy rodzic będzie mógł na bieżąco sprawdzać oceny i frekwencję swojego dziecka

Rewolucja w szkołach ponadgimnazjalncyh

Starostwo Powiatowe kupiło licencję na e-dzienniki dla wszystkich czterech placówek ponadgimnazjalnych. Oławskie Liceum Ogólnokształcące nr 1 zdecydowało się na system Librus, pozostałe trzy będą korzystać z systemu Vulcan. Nie ma to jednak większego znaczenia, gdyż obydwa funkcjonują na tych samych zasadach, zastępując w pełni dziennik papierowy. - *Już dawno myśleliśmy o takim rozwiązaniu* - przyznaje Małgorzata Łagowska, naczelnik Wydziału Oświaty, Kultury, Sportu i Zdrowia w Starostwie Powiatowym. - *Problemem był jednak brak odpowiedniej ilości komputerów w szkołach. W tym roku zdecydowaliśmy się zakupić sprzęt każdemu nauczycielowi, w każdej ponadgimnazjalnej placówce w naszym powiecie. Dzięki temu możemy sprawnie przejść przez zmiany. Wstępnie chcemy, by przynajmniej przez pierwsze dwa miesiące system funkcjonował równolegle z tradycyjnym dziennikiem. Ostateczna decyzja należy jednak do szkół.*

Czym jest e-dziennik?

To przede wszystkim duże ułatwienie dla nauczycieli, których ominie czasochłonne podliczanie średnich ocen i frekwencji. To także komfort dla rodziców, którzy z każdego komputera, z dostępem do internetu, będą mogli skontaktować się z nauczycielem oraz sprawdzić oceny i nieobecności swojego dziecka.

System w pełni zastępuje wersję papierową - rejestruje również tematy lekcji, oceny klasyfikacyjne i z zachowania oraz uwagi. W e-dzienniku gromadzone są dane osobowe, wraz ze zdjęciami uczniów, informacje o rodzinie i plany zajęć.

Wprowadzanie elektronicznych dzienników ma zmobilizować uczniów do pilnej nauki i regularnej obecności na lekcjach. Kontrolowana będzie także praca nauczycieli. Dyrektorzy szybciej będą mogli sprawdzać dzienniki poszczególnych klas, zobaczyć realizowane tematy i frekwencję w danej klasie.

To może się nie podobać uczniom. Młodzież nie lubi być kontrolowana, a wiele osób poprawia słabsze oceny tuż przed wywiadówką. Ona jest często dla rodzica jedyną okazją do spotkania z wychowawcą i poznania ocen potomka. Teraz sprawa będzie dużo prostsza. Kilka kliknięć i już - rodzic widzi całą szkolną aktywność swojego dziecka.

Grono pedagogiczne na tak

Minie trochę czasu, zanim system zastąpi w pełni papierowe dzienniki. Dyrekcja i nauczyciele nie kryją entuzjazmu. Zgodnie przyznają, że e-dzienniki to dobry pomysł, który po pewnym czasie może przynieść oczekiwane rezultaty. - *Trzeba iść z duchem czasu* - mówi Jadwiga Braniewska, dyrektor oławskiego Zespołu Szkół Ponadgimnazjalnych nr 2. - *Wybraliśmy e-dziennik firmy Vulcan, który nie przewiduje żadnych opłat rodziców. Przynajmniej przez semestr będziemy równolegle prowadzić dziennik papierowy. Sam pomysł uważam za bardzo dobry, choć nie ukrywam, że mamy pewne obawy, co do tego, czy rodzice będą chcieli z takiego rozwiązania korzystać. Mamy nadzieję, że tak. Wtedy oceny i frekwencja uczniów najprawdopodobniej ulegną poprawie. Czy faktycznie tak było - powiem panu za rok. Oczywiście, nadal będziemy szkołą otwartą dla rodziców, w takim samym stopniu jak wcześniej. Nie przestaniemy organizować wywiadówek i konsultacji, bo niektóre sprawy zawsze lepiej załatwić w cztery oczy.*

W Zespole Szkół w Jelczu-Laskowicach przeprowadzono kurs pilotażowy systemu Vulcan w trzech placówkach, które zdecydowały się z niego skorzystać. Dyrektor Edward Białowąs również uważa pomysł elektronicznych dzienników za wart uwagi. - *Najważniejsze, by rodzice chcieli z tego dziennika korzystać* - mówi. - *Tylko wtedy wszystko będzie miało sens. Po konsultacji z nauczycielami informatyki zdecydowaliśmy, że system Vulcan będzie dla nas najlepszy.*

Najbardziej zadowoleni powinni być nauczyciele i wychowawcy. Innowacyjne rozwiązanie ma przede wszystkim im pomagać w pracy. Potwierdza to Magdalena Maziarz, germanistka z Zespołu Szkół Ponadgimnazjalnych nr 1. Jako wychowawca w LO cieszy się, że system pomoże zwiększyć kontrolę rodzicielską i ułatwi nużącą pracę pod koniec semestrów: - *Nie będę tęsknić za zwykłym dziennikiem* - przyznaje. - *Ten elektroniczny wykorzystywany jest od lat, więc czas najwyższy byśmy i my mogli go poznać. Na początku zapewne pojawią się problemy, ale każdy jest w stanie opanować obsługę takiego programu. Rewolucyjne i rewelacyjne są efekty wprowadzenia e-dziennika. To dla nas koniec z godzinami zliczania tabelek z frekwencją, średnią ocen itp. Każdy nauczyciel, o każdej porze, może uzupełnić temat, wpisać oceny i nie musi marnować czasu na lekcji. Zwiększa się także kontrola rodzicielska - rodzice otrzymują dostęp do wszystkich danych dotyczących dziecka, mogą sprawdzać oceny, systematyczność uczęszczania na zajęcia, dostać informacje od wychowawcy o zebraniu. Wystarczy podać adres e-mail. To ułatwia nam pracę wychowawczą. Jestem bardzo zadowolona, że w końcu następuje ta zmiana. Uczniowie chyba trochę mniej.*

Młodzież raczej na nie

Magdalena Maziarz przyznała, że uczniowie nie będą zadowoleni z tej zmiany. Nietrudno znaleźć potwierdzenia tej tezy, z którą większość się zgodzi. Niektórym, choć jest to zdecydowana mniejszość, pomysł e-dzienników jednak się podoba.

- *Wydaje mi się, że jeśli ktoś jest pełnoletni, to nie powinno się udostępniać jego danych osobowych, wraz z ocenami* - mówi Paweł Grzęda z Zespołu Szkół w Jelczu-Laskowicach. - *Czy to nie jest wbrew prawu? Dla mnie ten pomysł to bezsens. Zostaną tylko wydane pieniądze na coś, co tak naprawdę nie jest potrzebne. Rodzicie, którzy interesowali się swoimi dziećmi, dalej będą to robić, a ci, którzy mieli to gdzieś, nadal będą mieli gdzieś. Nie wiem, czy pomysł sprawdzi się w naszej szkole. Nauczyciele często nie wpisują ocen na bieżąco do dziennika, a co dopiero do systemu.*

Podobnego zdania jest Sara Bagińska z oławskiego Liceum Ogólnokształcącego nr 1. - *E-dzienniki nie są potrzebne* - mówi. - *To wyłącznie dodatkowe zamieszanie. Szkoła ponadgimnazjalna jest przełomowym etapem w życiu młodego człowieka, który zaczyna się uczyć już tylko dla siebie, dla własnej satysfakcji i z myślą o swojej przyszłości. To nie podstawówka, w której uczyliśmy się, by sprawić przyjemność rodzicom. Jeśli mama i tata chcą mieć wgląd do dziennika, to mogą po prostu uczęszczać na konsultacje, które odbywają się chyba raz w miesiącu. Ciągła kontrola w postaci e-dzienników pozbawia nas prywatności.* Inaczej twierdzi Mateusz Widera, uczeń Zespołu Szkół Ponadgimnazjalnych nr 1, którego cieszy wprowadzenie nowych rozwiązań. - *Dla mnie to fajna sprawa* - przyznaje. - *Dobrze żyję z rodzicami, oceny też mam dobre, z lekcji raczej nie uciekam, więc nie mam powodu, żeby być przeciw temu. Dodatkowo sam nie będę musiał biegać za nauczycielami, żeby zobaczyć, co mam do poprawy, czy po prostu sprawdzić swoje oceny i nieobecności. Zdecydowanie wygodniejsze. Na pewno niektórzy będą mieli mniej luzu. Większość rodziców tylko dzięki wywiadówkom wie, co się dzieje z ich dzieckiem. Teraz będą mogli nadzorować wszystko z dnia na dzień. Może dzięki temu też niektórzy będą mieć mniej zagrożeń na semestr. U każdego będzie to działać inaczej, głównie ze względu na relacje i poglądy na pewne sprawy rodzinne.*

KAMIL TYSA
ktysa@gazeta.olawa.pl

OGŁOSZENIE

Wójt Gminy Oława uprzejmie informuje, że na tablicy ogłoszeń Urzędu Gminy Oława oraz na stronie internetowej www.bip.gminaolawa.pl wywieszone ogłoszenie o II przetargu na sprzedaż nieruchomości niezabudowanych położonych w obrębie **Stanowice**, przeznaczonych w planie zagospodarowania przestrzennego pod zabudowę mieszkaniową jednorodzinną dla których ceny wywoławcze netto wynoszą:

1. działka nr 494/761 o pow. 0,1663 ha - **86 000 zł**
2. działka nr 494/763 o pow. 0,1427 ha - **74 000 zł**
3. działka nr 494/765 o pow. 0,1808 ha - **93 000 zł**
4. działka nr 494/767 o pow. 0,1688 ha - **87 000 zł**
5. działka nr 494/766 o pow. 0,1619 ha - **83 000 zł**
6. działka nr 494/772 o pow. 0,1633 ha - **84 000 zł**
7. działka nr 494/769 o pow. 0,1573 ha - **81 000 zł**
8. działka nr 494/770 o pow. 0,1567 ha - **81 000 zł**
9. działka nr 494/768 o pow. 0,1568 ha - **81 000 zł**
10. działka nr 494/773 o pow. 0,1463 ha - **75 000 zł**
11. działka nr 494/774 o pow. 0,1439 ha - **74 000 zł**
12. działka nr 494/775 o pow. 0,1437 ha - **74 000 zł**
13. działka nr 494/776 o pow. 0,1434 ha - **74 000 zł**
14. działka nr 494/777 o pow. 0,1431 ha - **74 000 zł**

Do wylicytowanej ceny zostanie doliczony podatek Vat w wysokości 23%.

Przetarg odbędzie się dnia 23.09.2013 r.

Dodatkowych informacji w sprawie przetargu udzielają pracownicy Referatu Rozwoju Gospodarczego Urzędu Gminy w Oławie pl.M.J.Piłsudskiego 28, pokój nr 20 lub pod nr tel. 71 381 22 31.

Jan Kownacki - wójt gminy Oława

REKLAMA

Lokale biurowe w Oławie
wynajem i sprzedaż

14 biur 23 miejsca parkingowe

71 303 40 11 www.europacific.pl

REKLAMA

OGŁOSZENIE

Zarząd Powiatu w Oławie, działając na podstawie art. 35 ust. 1 ustawy z dnia 21 sierpnia 1997 r. o gospodarce nieruchomościami (Dz.U. z 2010 r. Nr 102, poz. 651 z późn. zm.) informuje, **że na tablicy ogłoszeń Starostwa Powiatowego w Oławie przy ul. 3 Maja 1 (III piętro) wywieszony został na okres od dnia 22 sierpnia do dnia 12 września 2013 r. wykaz nieruchomości przeznaczonych do sprzedaży w drodze bezprzetargowej na poprawę warunków zagospodarowania nieruchomości przyległej**: działka nr 7/7 AM-70 o pow. 0,0167 ha położona w obrębie Oława.

Zdzisław Brezdeń
starosta oławski

REKLAMA

gazeta.olawa.pl

Największy portal w powiecie

Apteka Zamkowa

Apteka

Plac Zamkowy 5, Oława wejście od ulicy Krótkiej

Czynne: pn-pt. 8:00-20:00, sob. 8:00 - 15:00

REKLAMA

REKLAMA

OGŁOSZENIE

Burmistrz Oławy działając na podstawie art.35 ust 1 ustawy z dnia 21 sierpnia 1997r. o gospodarce nieruchomościami (jednolity tekst Dz. U. z 2010r. Nr 102, poz. 651, ze zmianami) **informuje, że na tablicy ogłoszeń Urzędu Miejskiego w Oławie został wywieszony na okres od 26 sierpnia do 15 września 2013r. wykaz nieruchomości przeznaczonych do dzierżawy w trybie bezprzetargowym** stanowiący załącznik nr 1 do zarządzenia nr 96 /0050/13 Burmistrza Miasta Oława z dnia 26.08. 2013 r.

Franciszek Październik
burmistrz Oławy

REKLAMA

OGŁOSZENIE

Wójt Gminy Oława uprzejmie informuje, że na tablicy ogłoszeń Urzędu Gminy Oława oraz na stronie internetowej www.bip.gminaolawa.pl **zostało wywieszone ogłoszenie o I ustnym przetargu nieograniczonym na sprzedaż nieruchomości niezabudowanej położonej w obrębie Siecieborowice**, oznaczonej geodezyjnie jako działka nr :3 o pow. 0,60 ha, przeznaczonej w mpzp. na cele rolne, **który odbędzie się dnia 7 października 2013 r. o godz. 10.00 .** Cena wywoławcza wynosi **50 000 zł. Towar zwolniony z podatku vat.**

Dodatkowych informacji w sprawie przetargu udzielają pracownicy Referatu Rozwoju Gospodarczego Urzędu Gminy w Oławie pl. M.J.Piłsudskiego 28, pokój nr 20 lub pod nr tel. 71 381 22 31.

Jan Kownacki - wójt gminy Oława

REKLAMA

gazeta.olawa.pl

Największy portal w powiecie

Spółdzielnia Mieszkaniowa Lokatorsko-Własnościowa „ODRA" w Oławie ul.1 Maja 22 55-200 Oława

OGŁASZA:

1. **przetarg nieograniczony na najem lokalu użytkowego przy ul. Chrobrego 20 o powierzchni 251,23 m kw.**
   a. stawka wyjściowa 7,00 zł /m kw. netto + media wg cen obowiązujących.
   b. przystępujący do przetargu winni wpłacić wadium w wys. 100.00 zł na konto Spółdzielni BZ WBK S.A. I O/Oława: 33 1090 2428 0000 0006 1400 0144 do 18.09.2013 r.
2. **przetarg nieograniczony na najem lokalu użytkowego przy ul. 1 Maja 24A/I o powierzchni 102,12 m kw.**
   a. stawka wyjściowa 19,50 zł /m2 netto + media wg cen obowiązujących.
   b. przystępujący do przetargu winni wpłacić wadium w wys. 100.00 zł na konto Spółdzielni BZ WBK S.A. I O/Oława: 33 1090 2428 0000 0006 1400 0144 do 18.09.2013 r.
3. **przetarg nieograniczony na najem lokalu użytkowego przy ul. 1 Maja 26A/I o powierzchni 92,63 m kw.**
   a. stawka wyjściowa 19,50 zł m2/netto + media wg cen obowiązujących.
   b. przystępujący do przetargu winni wpłacić wadium w wys. 100.00 zł na konto Spółdzielni BZ WBK S.A. I O/Oława: 33 1090 2428 0000 0006 1400 0144 do 18.09.2013 r.
4. **przetarg nieograniczony na najem lokalu użytkowego przy ul. Chrobrego 20F o powierzchni 33,80 m kw.**
   a. stawka wyjściowa 8,00 zł /m kw. netto + media wg cen obowiązujących.
   b. przystępujący do przetargu winni wpłacić wadium w wys. 100.00 zł na konto Spółdzielni BZ WBK S.A. I O/Oława: 33 1090 2428 0000 0006 1400 0144 do 18.09.2013 r.
5. **przetarg nieograniczony na najem lokalu użytkowego przy ul. Chrobrego 20 (lewa strona) o powierzchni 30,00 m kw.**
   a. stawka wyjściowa 8,00 zł /m kw. netto + media wg cen obowiązujących.
   b. przystępujący do przetargu winni wpłacić wadium w wys. 100.00 zł na konto Spółdzielni BZ WBK S.A. I O/Oława: 33 1090 2428 0000 0006 1400 0144 do 18.09.2013 r.
6. **przetarg nieograniczony na najem lokalu użytkowego przy ul. Chrobrego 20D o powierzchni 114,00 m kw.**
   a. stawka wyjściowa 10,00 zł /m kw. netto + wg cen obowiązujących.
   b. przystępujący do przetargu winni wpłacić wadium w wys. 100.00 zł na konto Spółdzielni BZ WBK S.A. I O/Oława: 33 1090 2428 0000 0006 1400 0144 do 18.09.2013 r.

Przetargi odbędą się w formie ustnej 19 września 2013 r. godz. 11.00 w klubie „Parnas" przy ul. 1 Maja 13.

Opłaty czynszowe podlegają opodatkowaniu podatkiem VAT.
Wygrywający przetarg wpłaca w terminie 3 dni na konto Spółdzielni opłatę w wysokości 3-miesięcznej stawki czynszu, stanowiącej zabezpieczenie bieżącej płatności.
Brak w/w wpłaty oraz rezygnacja z najmu powoduje przepadek wpłaconego wadium.
Zastrzegamy sobie prawo unieważnienia przetargu bez podania przyczyny.
W sprawie oglądania lokali oraz uzyskania bliższych informacji prosimy o kontakt z Administracją Os. Chrobrego (lokale przy ul. Chrobrego) tel. 71 303 90 66 lub Administracją Os. Kasprowicza (lokal przy ul. 1 Maja) tel. 71 303 93 57 oraz Działem Techniczno – Eksploatacyjnym tel. 71 303 90 69.

ZARZĄD SPÓŁDZIELNI

REKLAMA

OGŁOSZENIE WÓJTA GMINY OŁAWA o przystąpieniu do sporządzenia zmian Studium uwarunkowań i kierunków zagospodarowania przestrzennego Gminy Oława

Na podstawie art. 11 pkt 1 ustawy z dnia 27 marca 2003 r. o planowaniu i zagospodarowaniu przestrzennym (tekst jednolity, Dz. U. z 2012 r. poz. 647, z późn. zm.) oraz art. 39 ust. 1 ustawy z dnia 3 października 2008 r. o udostępnianiu informacji o środowisku i jego ochronie, udziale społeczeństwa w ochronie środowiska oraz o ocenach oddziaływania na środowisko (Dz. U. Nr 199, poz. 1227 z późn. zm.) zawiadamiam o podjęciu przez Radę Gminy Oława uchwał:

- **Nr XXXIV/183/2012** Gminy Oława z dnia 31 października 2012 r. w sprawie przystąpienia do sporządzenia zmiany „Studium uwarunkowań i kierunków zagospodarowania przestrzennego Gminy Oława",obejmującej teren w obrębie gminy Oława, wskazany na załączniku graficznym do uchwały, uchwałą Nr XXXVII/219/2012 dnia 28 grudnia2012 r., w zakresie zmiany załącznika nr 1,
- **Nr XXXIV/184/2012** Gminy Oława z dnia 31 października 2012 r. w sprawie przystąpienia do sporządzenia zmiany „Studium uwarunkowań i kierunków zagospodarowania przestrzennego Gminy Oława",obejmującej teren . nr 326/6 i 326/8 wraz z przyległą drogą w obrębie wsi Gaj Oławski oraz dz. nr 27 wraz z przyległymi drogami w obrębie wsi Bolechów w gminie Oława, wskazany na załączniku graficznym do uchwały, oraz zawiadamiam o wszczęciu przeprowadzenia strategicznej oceny oddziaływania na środowisko skutków realizacji ustaleń ww. zmian Studium.

Zainteresowani mogą składać wnioski dotyczące zmian Studium oraz uwagi i wnioski w ramach strategicznej oceny oddziaływania na środowisko.
Wnioski należy składać w Urzędzie Gminy Oława, pl. M.J. Piłsudskiego 28, 55-200 Oława., w terminie do dnia 26 września 2013 r. w formie pisemnej, ustnie do protokołu lub za pomocą środków komunikacji elektronicznej na adres gp@gminaolawa.pl.

Jan Kownacki - wójt gminy Oława

REKLAMA

Spółdzielnia Mieszkaniowa Lokatorsko-Własnościowa w Jelczu-Laskowicach ul. Bożka 11, tel. 71-712-02-05 ogłasza przetarg na ustanowienie prawa odrębnej własności lokalu mieszkalnego położonego w Jelczu-Laskowicach przy ulicy Hirszfelda 28/9

Mieszkanie składa się z **2 pokoi**, kuchni, łazienki, wc oraz przedpokoju **o pow. uż. 50,20 m kw.**, usytuowane jest na trzeciej kondygnacji (**drugie piętro**) budynku wielolokalowego, do którego przynależy **piwnica o pow. 3,46 m kw.** Z lokalem związany jest udział wynoszący 12012/1.000.000 części we wspólnych częściach budynku i współwłasności działki gruntu. **Przetarg odbędzie się w dniu 19.09.2013r. o godz. 10.00**
Warunkiem przystąpienia do przetargu jest wpłacenie w kasie Sp-ni w dniu przetargu **do godz. 9.15** wadium w wysokości: **5.281,00 zł.** Aktualna wartość lokalu wraz z udziałem w gruncie szacowana jest przez Spółdzielnię na kwotę: **105.615,89 zł.**
Przetarg składa się z **jednego** lub **dwóch** etapów.
W pierwszym etapie pierwszeństwo nabycia lokalu mają członkowie Spółdzielni posiadający umowy zawarte ze Spółdzielnią o kolejności przydziału mieszkania i zgłoszą gotowość zawarcia umowy o ustanowienie prawa odrębnej własności lokalu. W tym etapie brani są pod uwagę członkowie, którzy nie mają zaspokojonych potrzeb mieszkaniowych.
W przypadku zgłoszenia się kilku uprawnionych pierwszeństwo nabycia ma najdłużej oczekujący tzn. z najniższym numerem umowy. Warunkiem przeniesienia prawa odrębnej własności lokalu jest wpłacenie w terminie **30 dni** od daty przetargu wartości rynkowej lokalu.
W sytuacji, gdy lokal nie zostanie nabyty w pierwszym etapie to wówczas **o godz. 10.30 odbędzie się drugi etap,** w którym mogą uczestniczyć wszystkie osoby bez ograniczeń. Dla tej grupy osób cena wywoławcza lokalu wynosi: **105.615,89 zł.**
Wysokość jednego postąpienia wynosi : **1.000,00 zł.**
Uczestnik, który wygra przetarg w II etapie jest zobowiązany w terminie **30 dni** od daty przetargu wpłacić kwotę wylicytowaną w przetargu.
Wpłacone przez oferentów wadium, którzy nie wygrali przetargu będzie zwrócone po zakończeniu przetargu a oferentowi, który wygra przetarg zostanie zaliczone na poczet ceny nabycia. Wadium przepada na rzecz Spółdzielni, jeżeli oferent, który wygra przetarg odstąpi od zawarcia umowy o przeniesienie prawa odrębnej własności lokalu.
Zawarcie notarialnej umowy przeniesienia prawa odrębnej własności lokalu nastąpi w terminie nie dłuższym niż 30 dni od daty wpłacenia na konto Sp-ni wartości rynkowej lokalu lub kwoty wylicytowanej.
Spółdzielnia zastrzega sobie prawo unieważnienia przetargu bez podania przyczyny.
Wszelkich informacji w powyższej sprawie udziela dział członkowsko-mieszkaniowy pod numerem telefonu j.w.
Regulamin przetargu jest wyłożony do wglądu w siedzibie Sp-ni przy ul. Bożka 11 w Jelcz-Laskowicach od dnia ukazania się niniejszego ogłoszenia.

ZARZĄD SPÓŁDZIELNI

REKLAMA

OŁAWA

Festiwal

Weekend ze sztuką

„Karawana teatralna" za nami. Przez dwa dni oławianie mogli oglądać polskie i zagraniczne spektakle

Monika Gałuszka-Sucharska

„Teatr Nikoli" - „Święto kucharza"

Imprezę, znaną wcześniej jako „Karawana teatrów ulicznych", zorganizowano po raz piąty. Oprócz przedstawień ulicznych, aktorzy wystąpili również w sali widowiskowej Ośrodka Kultury.

Festiwal rozpoczął się w piątek. O 17.00, na placu przy ul. Młyńskiej, sztukę pt. „Święto kucharza" prezentował ukraiński „Teatr Nikoli". Potem przedstawienie „Sobótka" wystawili chojniczanie z „Teatru 4 Żywioły". Na koniec pierwszego dnia uczestnicy przenieśli się do Ośrodka Kultury, by obejrzeć sztukę „Only You", przygotowaną przez „Teatr Formy".

W sobotę ze swoim „Drapaczem Chmur" wystąpili w OK przedstawiciele „Teatru Zielony" z Gdańska. Kolejny, tym razem plenerowy występ, był zagraniczny - czeski „Teatr Cirkus Trochu Jinak" odegrał sztukę „Cirkulum". „Karawanę teatralną" zakończył „Kucharz na ostro" wystawiony przez „Teatr Formy". Na koniec czekała uczestników niespodzianka - wojskowa grochówka, przygotowana przez profesjonalnego kucharza.

Kamil Tysa

Czeski „Teatr Cirkus Trochu Jinak"

Monika Gałuszka-Sucharska

Przedstawienie „Sobótka"

Kamil Tysa

Aktorzy „Teatru Formy" w spektaklu „Kucharz na ostro"

Organizatorem imprezy był „Teatr Formy" z dyrektorem Józefem Markockim na czele. Wsparcia finansowego udzielił oławski Urząd Miejski. - *Już piąty raz organizujemy ten festiwal, ale po raz pierwszy występujemy również na scenie* - mówił Markocki. - *Wprawdzie na spektakle plenerowe przychodzi więcej ludzi, ale mamy nadzieję, że to się z czasem zmieni. Dziękuję za wsparcie Urzędowi Miejskiemu, Ośrodkowi Kultury i wszystkim innym, bez których „Karawana Teatralna" nie mogłaby się odbyć.*

(KT)

JAKUBOWICE /DRZEMLIKOWICE

Happening w zabytkowym pałacu

Ekologiczny protest artystów

Zakończyło się kolejne spotkanie młodzieży z krajów Grupy Wyszehradzkiej, zorganizowane przez Fundację Wspierania Kultury „Cultura Mundi" z Drzemlikowic

Warsztaty teatralne i pantomima zaowocowały przedstawieniem, które przyciągnęło wielu widzów, nie tylko z najbliższej okolicy

Zajęcia, wspierane przez Fundusz Wyszehradzki, odbywały się w Drzemlikowicach, od 19 do 25 sierpnia. Wzięli w nich udział młodzi artyści z Polski, Czech, Węgier i Słowacji. Uczyli się nowych form artystycznego wyrazu, poprzez taniec, teatr i pantomimę. Tematem artystycznego pleneru była ekologia, jej przejawy w sztuce, modzie, dizajnie i w życiu codziennym. - *Zagadnienie ekologii jest ważne i aktualne, stykamy się z nim na co dzień, choćby wtedy, gdy obserwujemy dzikie wysypiska śmieci, spacerując po lesie* - mówi Józef Markocki, organizator warsztatów, dyrektor Teatru Formy. - *Jako ludzie i artyści nie zgadzamy się na bezmyślną dewastację przyrody. Ludzie mają ogromny problem ze wzrastającą ilością odpadów, które nie podlegają recyklingowi. Musimy sobie z tym poradzić, zamiast spychać problem na bok. Poprzez teatralny przekaz chcemy dać ludziom do myślenia. Zawsze podejmujemy ważne społecznie tematy, a ekologia na pewno nim jest.*

Podczas kilku dni pleneru młodzi artyści zapoznawali się z ekologicznymi programami państw, uczestników projeku. Dyskutowali, oglądali filmy, poznawali podstawy zdrowego trybu życia, uczyli się lepić z gliny. Największe wrażenie zrobiły zajęcia z tancerzami. - *Warsztaty były bardzo rozwijające, zarówno dla początkujących uczestników, jak i dla zajmujących się tańcem i teatrem już od dawna* - mówi Sebastian z Wrocławia, uczestnik warsztatów. - *Najbardziej rozwijające były zajęcia ze Sławą, tancerzem z Białorusi, który nauczył nas swojej autorskiej techniki tańca. Wszystkie zajęcia były ciekawe, uczyły nas świadomości własnego ruchu i nowych form sztuki teatralnej.*

Kończące warsztaty przedstawienie, przygotowane przez młodzież, uświadomiło widzom, jak destrukcyjny wpływ na nasze życie ma cywilizacja, coraz bardziej agresywna w stosunku do środowiska. Artyści pokazali, że wszystkie nieekologiczne postępowania ludzi mogą się obrócić przeciw nim, a katastrofa ekologiczna może wcale nie być tak odległa, jak nam się wydaje.

- Najbardziej podobały nam się zajęcia tańca improwizowanego - mówią uczestniczki warsztatów - Ola, Kasia i Grażyna

TEKST I FOT.: NATALINA ŻYGADŁO
redakcja@gazeta.olawa.pl

OŁAWA

Uroczystość

Oławska Matka Boska z Kresów

10 lat temu kardynał Henryk Gulbinowicz dokonał koronacji słynącego z łask obrazu Matki Bożej Pocieszenia. Jubileusz tego wydarzenia uczcili wierni wraz z duchowieństwem 31 sierpnia

Mszę pontyfikalną tak jak przed 10 laty celebrował ks. kardynał Gulbinowicz arcybiskup senior wrocławski. Kazanie wygłosił ks.Adam Łuźniak, rektor Metropolitarnego Wyższego Seminarium we Wrocławiu.Wspomniał, że jedną z największych bolączek dzisiejszego świata jest lęk. Boi się każdy, niezależnie od wieku, i to bardzo często przeradza się w problem. Z pomocą zawsze przychodzi Matka-Rodzicielka Zbawiciela, którą Jezus dał wiernym pod krzyżem. Korony, które są na obrazie Matki Boskiej Pocieszenia, to wyraz wiary oławian i ich doświadczeń. - *Wasi ojcowie z wiarą zabrali ten obraz z Witkowa Nowego, bo był istotnym elementem ich wiary i przywiązania* - podkreślił. - *To nie znaczy, że dzięki niemu nie spotykają nas i nie będą się zdarzały złe rzeczy, czego przykładem jest niedawny pożar kościoła św. Józefa . W trudnych sytuacjach wiemy jednak, do kogo przyjść i kto poda nam rękę.*

Wioletta Kamińska

Ksiądz kardynał Henryk Gulbinowicz wręczał wieloletniemu organiście Tadeuszowi Frontowi Pierścień Tysiąclecia Archidiecezji Wrocławskiej

Przypomniał rocznicę i idee Solidarności. Cytując słowa błogosławionego Jana Pawła II - *„Nigdy jeden przeciw drugiemu, a obok drugiego i razem z drugim”*, stwierdził, że Polacy potrafią budować zdrowe społeczeństwo. Dziś też jest na to prosta, a zarazem bardzo trudna recepta - solidarność w duchu Ewangelii:

- *Jesteśmy odpowiedzialni za swoje podwórko i od nas zależy, czy Ewangelia będzie obecnie realizowana w życiu codziennym. Matka nam w tym pomoże.*

Po mszy świętej grono wiernych i duchownych przeszło w procesji przez centrum miasta, niosąc obraz Matki Pocieszenia.Odpust był okazją do uczczenia jeszcze jednego jubileuszu. 35- lecia pracy organisty Tadeusza Fronta. - *Od lat gorliwie zapewnia śpiew i z wielką pieczołowitością dba o organy w naszym kościele* - powiedział proboszcz parafii MBP Paweł Cembrowicz, a kardynał Gulbinowicz wręczył jubilatowi Pierścień Tysiąclecia Archidiecezji Wrocławskiej. Na zakończenie proboszcz zaprosił zebranych oraz kardynała do sanktuarium na kolejny jubileusz - 70-lecie przybycia obrazu Matki Boskiej Pocieszenia do Oławy.

Po mszy odpustowej procesja wraz z obrazem NMP Matki Pocieszenia przeszła wokół oławskiego ratusza

Obraz Matki Boskiej Pocieszenia trafił do Oławy z Kresów Wschodnich. Pierwszym miejscem jego kultu była Ruś Kijowska, a następnie kościół w Witkowie Nowym, w archidiecezji lwowskiej. Od 1680 roku zaczęto spisywać łaski, doznawane za pośrednictwem Matki Boskiej Pocieszenia w Witkowie. Obraz cieszył się wielką czcią, każdego roku przychodziły tam liczne pielgrzymki.W 1944 kościół w Witkowie spłonął, a obraz cudownie ocalał. Rok później wierni z ks. Tadeuszem Pilawskim na czele przywieźli go do Oławy. Umieszczono w ołtarzu poewangelickiego kościoła i poświęcono dając mu patronat Matki Boskiej Pocieszenia.W roku Wielkiego Jubileuszu 2000 ówczesny arcybiskup metropolita wrocławski, ks. kardynał Henryk Gulbinowicz, na prośbę ks. proboszcza Andrzeja Szafulskiego, miejscowego duchowieństwa oraz wiernych, ustanowił kościół parafiany pw. NMP Matki Pocieszenia sanktuarium maryjnym, dając przywilej odpustów, a jego proboszcza podniósł do rangi kustosza.

29 maja 2003 ks. kardynał Henryk Gulbinowicz dokonał koronacji obrazu Matki Bożej Pocieszenia. Kaplica, w której znajduje się obraz jest dostępna dla wiernych codziennie od godz. 6.00 do 19.00. Główne uroczystości odpustowe odbywają się w pierwszą niedzielę września i poprzedzającą ją sobotę.

TEKST I FOT.:
WIOLETTA KAMIŃSKA
wkaminska@gazeta.olawa.pl

SWOJKÓW

Dożynki gminne

Dzisiaj rolnik to dobry pracodawca

Rolnicy i goście świętowali zakończenie zbiorów. W konkursie wieńców najlepszym okazał się ten Domaniowa, upleciony przez tamtejsze Koło Gospodyń Wiejskich

Obchody rozpoczęła uroczysta msza święta, którą celebrowali ks. proboszcz parafii Wierzbno Jan Banaszak, oraz ks.Roman Cały z Rochester z Nowego Jorku, wraz z ks. proboszczem Markiem Górdziałkiem z Domaniowa. Ksiądz Jan Banaszak przypomniał w kazaniu, że od zysku ekonomicznego w pracy rolnika ważniejsze jest przestrzeganie Boskich praw oraz podkreślił, że nie można zapominać o wdzięczności za chleb powszedni.

W nabożeństwie uczestniczyli okoliczni mieszkańcy i zaproszeni goście, a wśród nich przedstawiciele samorządu gminnego - wójt Dorota Swadek-Schneider, przewodnicząca Rady Gminy Elżbieta Rudnik-Weinert oraz posłowie na Sejm Rzeczypospolitej Roman Kaczor i Andrzej Dąbrowski. Była też sześcioosobowa delegacja niemieckiej gminy partnerskiej Hagenowf-Land, z jej wójtem Brigitte Wolff.

Po mszy wszyscy udali się barwnym korowodem na boisko sportowe. Pani wójt przyjęła chleb od starostów dożynek - Katarzyny Żygadło oraz Jacka Mikody. W swoim przemówieniu poruszyła sprawy bliskie wszystkim mieszkańcom wsi: - *Święto plonów to jeden z najpiękniejszych dni w roku dla rolników, to czas dla gości, ale też i czas podziękowań za chleb powszedni. Dziękuję rolnikom za to, że swoją pracą dają przykład wytrwałości w dążeniu do celu, mimo przeciwności losu. Tegoroczne plony nie do końca cieszą, ze względu na duży spadek cen zbóż. Ta coraz mniejsza opłacalność upraw powoduje rozżalenie rolników. Trudny rok stawia nowe cele rolnictwu i nam wszystkim. Nie ma już powrotu do rolnictwa sprzed kilkudziesięciu lat. Dzisiaj rolnik to mądry pracodawca, ale jedno nie zmieniło się w tym zawodzie od pokoleń - pokora.*

Zwycięski wieniec z Domaniowa w dożynkowym pochodzie

Szczególne słowa podziękowań pani wójt kierowała do mieszkańców Swojkowa i sołtysa Lucjana Skowrona, którzy byli gospodarzami tegorocznych dożynek. Poseł Andrzej Dąbrowski przekazał domaniowskiej orkiestrze dętej OSP nagrodę, przyznaną przez Ministra Kultury. Będzie przeznaczona na nowe instrumenty i uzupełnienie umundurowania muzyków. Podczas koncertu zagrali kilka utworów, w tym Louisa Armstronga „Wonderful world”, ze specjalną dedykacją dla wszystkich, którzy starali się o przyznanie tej nagrody. Potem wręczano gościom upominki. Dziewczynki z zespołu tanecznego „Viva”, pod kierownictwem Dominiki Bator, zaprezentowały układ utrzymany w stylu hip-hop. Po tańcach występował domaniowski chór „Jubilat”, pod dyrekcją Artura Normana. Zaśpiewał lubiane piosenki, m.in. „Lato, lato”, „Zachodzi słoneczko” i „Wrocławska piosenka”. Na scenie popisywał się kabaret „Drzazgi”. Trzy panie ze Strzelina rozbawiły publiczność skeczami o niezbyt zgodnych sąsiadkach.

Komisja konkursowa wybiera najpiękniejszy wieniec

Wszyscy czekali na ogłoszenie wyników konkursu wieńców dożynkowych. Rywalizowały w nim wszystkie miejscowości z gminy Domaniów. Trzecie miejsce przypadło gospodarzom imprezy, mieszkańcom Swojkowa. Drugie zajął wieniec z Goszczyny, a zwyciężył wieniec z Domaniowa, upleciony przez tamtejsze Koło Gospodyń Wiejskich.

Dalszą część programu wypełniły występy muzyków. Obok pokazów artystycznych były stoiska z rękodziełem lokalnych artystów, wesołe miasteczko dla najmłodszych, konkursy, grill oraz konie. Świętowanie zakończyła zabawa taneczna, trwająca do późnych godzin nocnych.

TEKST I FOT.:
NATALIA ŻYGADŁO
redakcja@gazeta.olawa.pl

RTV EURO AGD

05.09.2013 godz. 15:00

WIELKIE OTWARCIE

w PARKU HANDLOWYM MY BOX w OŁAWIE

LED
100 Hz
2xHDMI
1xUSB

SAMSUNG
TELEWIZOR LED
UE32F4000 •Klasa A+
•Technologia 100 Hz CMR

1199,- 32 cale
990,-

SMART TV
LED
100 Hz

1839,- 40 cali
1590,-

TOSHIBA TELEWIZOR LED 40 cali 40RL939G
•Full HD •Technologia 100Hz AMR •3xHDMI •2xUSB •Klasa A+

LED
100 Hz
2xHDMI

1599,- 37 cali
1290,-

LG TELEWIZOR LED 37 cali 37LN540B
•Technologia 100 Hz AMR •2xHDMI •1xUSB •Klasa A+

239,-
99,-

POJEMNOŚĆ 17 LITRÓW
MOC MIKROFAL 700W

Amica KUCHNIA MIKROFALOWA AMM17M70P
•Moc mikrofal 700W •Talerz obrotowy •Funkcja rozmrażania i podgrzewania

DVD DivX
Pioneer ODTWARZACZ DVD DV-2020
•Odtwarzanie płyt DVD±R/RW, CD-R/RW, MP3, JPEG, DivX •Eurozłącze

149,-
79,-

Blu-ray Disc INTERNET
SONY ODTWARZACZ BLU-RAY BDP5100
•Odtwarzanie płyt BD-ROM, DVD±R/RW, CD-R/RW, MP3, JPEG, DivX/HD, Mkv •Dolby TrueHD, DTS-HD •Złącze HDMI, USB

299,-
199,-

16,1 mln PIKSELI
5x ZOOM OPTYCZNY
STABILIZATOR OBRAZU

Nikon
APARAT CYFROWY L27
•5x zoom optyczny •2,7" ekran LCD •Nagrywanie filmów HD

279,-
199,-

EURO - LIDER RYNKU RTV i AGD W POLSCE

REKLAMA

143cm WYSOKOŚCI
KLASA A+
799,-
649,-
INDESIT LODÓWKO-ZAMRAŻARKA RAA28 •Wys./Szer./Gł.: 143/55/58 •Poj. 200 l (140 l/60 l) •Automatyczne odszranianie chłodziarki •Klasa energetyczna „A+"
83cm WYSOKOŚCI
KOLOR SREBRNY
KLASA A
599,-
444,-
Raranson LODÓWKA LKK90S •Wys./Szer./Gł.: 83/47/48 •Poj. 90 L (80l/10l) •Klasa energetyczna „A"
PIEKARNIK GAZOWY
699,-
580,-
Mastercook KUCHNIA GAZOWA KG1509ZSBDYN •Szer. 50 cm •Piekarnik gazowy 58 l •Palnik ukryty pod pod ogń •Ruszt emaliowany dwuczęściowy •Emalia łatwo czyszcząca Top Slide
SLIM 42 cm GŁĘBOKOŚCI
1000 obr.
OPÓŹNIENIE STARTU
PROGRAM SUPER KRÓTKI
KLASA A+
799,-
599,-
Amica PRALKA AWB510L •Wys./Szer./Gł: 85/60/42 •Poj. 5 kg •1000 obr./min. •Sterowanie elektroniczne •Automatyczny dobór wody •Klasa energetyczna „A+"
1000 obr.
KLASA A+
879,-
699,-
POLAR PRALKA PTL1019 •Wys./Szer./Gł.: 90/40/60 •Poj. 5,5 kg •1000 obr./min. •Automatyczny dobór wody •Program szybki 30 min. •Klasa energetyczna „A+"
STACJA POGODY
19,99
12,99
Eldom STACJA POGODY SP9VS •Pomiar temperatury wewnętrznej i zewnętrznej •Zegar i data •Budzik
39,99
29,99
SKŁADANA RĄCZKA
Eldom SUSZARKA HT80N •Moc 1000W •2 prędkości nadmuchu •Koncentrator
ANTYBAKTERYJNA POWŁOKA CERAMICZNA
WYŚWIETLACZ LCD
79,99
59,99
zelmer PROSTOWNICA HS1294 •11 poziomów temperatury •Blokada płytek •Funkcja automatycznego wyłączania
FUNKCJA CIENIOWANIA
AKUMULATOROWA
69,99
49,99
zelmer STRZYŻARKA 2HZ011 •Regulacja długości strzyżenia •Bardzo cicha
FUNKCJA TRYMERA
59,99
39,99
Eldom GOLARKA G34 •Akumulatorowa •Czas pracy do 30min •Wskaźnik ładowania
FUNKCJA TURBO
69,99
49,99
evolt ROBOT EK620
POJEMNOŚĆ 1,7 L
STAL NIERDZEWNA
79,99
49,99
evolt CZAJNIK EK637 •Bezpieczne zamknięcie •Filtr osadów wapiennych
POJEMNOŚĆ 1,5 L
MOC 2200W
99,99
89,99
Tefal CZAJNIK KO2998 •Poj. 1,5 l •Zakrytyc grzałka •Filtr osadów wapiennych •Obrotowy zas. podstawowa
MOC 2000W
STOPA CERAMICZNA
59,99
39,99
ROMIX ŻELAZKO DA52 •Stopa ceramiczna •Regulacja strumienia pary •System antywapienny
AUTOMATYCZNE PRZELEWANIE
WSKAŹNIK ZUŻYCIA
39,99
19,99
LAICA FILTR DO WODY J452H •Wkłady Bi-flux •Pojemność 2,9 litra
MOC 1300W
POJEMNIK NA MIĄŻSZ
399,-
189,99
zelmer SOKOWIRÓWKA JE1003 •2 prędkości obrotowe •Duży pojemnik na miąższ •Elektroniczne sterowanie •Funkcja Turbo i Pulse
MOC 1600W
4-STOPNIE FILTRACJI
119,99
89,99
HYUNDAI ODKURZACZ VC005 •Pojemność worka 2,0 litry •4-stopniowy system filtracji •Rurka dyszowa, podłogowa •Sonda strzałkowa •Cichy silnik 1m.
MOC 1400W
RURY TELESKOPOWE
MIKROFILTR
149,99
119,99
Amica ODKURZACZ VM1021 •Moc 1400W •Regulacja mocy •Mikrofilt •Wąż 2,4 kg •Miękkie kółka •Zwijacz przewodu
STAL NIERDZEWNA
MOC 1400W
POJEMNOŚĆ 1,25 LITRA
139,99
119,99
zelmer EKSPRES PRZELEWOWY CM1000X •Podtrzymywanie temperatury •Wskaźnik poziomu wody
CENA ZAWIERA RABAT 150,-
NESCAFÉ Dolce Gusto KRUPS
149,-
KRUPS EKSPRES KP1006 •Moc 1500W •Ciśnienie 15 bar •Funkcja gorącej wody •Poj. zbiornika 0,6 l
EURO - LIDER RYNKU RTV i AGD W POLSCE

REKLAMA

Full HD
LED
100 Hz
22 cale
949,-
699,-

SAMSUNG
TELEWIZOR LED 22 cale UE22F5000
•Full HD •Technologia 100 Hz CMR •2xHDMI •1xUSB •Klasa A

LED
100 Hz
3xHDMI
48 cali
2299,-
1990,-

THOMSON
TELEWIZOR LED 48 cali 48FU4243
•Full HD •Technologia 100Hz CMI •3xHDMI •1xUSB •Klasa A

3D
SMART TV
LED
400 Hz
40 cali
2299,-
1990,-

PHILIPS
TELEWIZOR LED 3D 40 cali 40PFL5527K
•Full HD •Technologia 400Hz PMR •4xHDMI •3xUSB •Klasa A+

CINEMA 3D
SMART TV
LED
200 Hz
47 cali
3299,-
2790,-
4x OKULARY 3D W KOMPLECIE!

LG
TELEWIZOR LED 3D 47 cali 47LA6415
•Full HD •Technologia 200 Hz MCI •Wbudowane WiFi •Sterowanie smartfonem
•LG Cloud •Obsługa MHL •3xHDMI •3xUSB •Klasa A+

16,2 mln PIKSELI
10x ZOOM OPTYCZNY
STABILIZATOR OBRAZU
WiFi
499,-
349,-
SAMSUNG
APARAT CYFROWY W30
•10x zoom optyczny •3,0" ekran LCD
•Nagrywanie filmów HD •USB
•Automatyczne wykrywanie twarzy

16,1 mln PIKSELI
35x ZOOM OPTYCZNY
STABILIZATOR OBRAZU
749,-
599,-
Panasonic
APARAT CYFROWY DMC-LZ30
•35x zoom optyczny •3,0" ekran LCD •Nagrywanie filmów HD
•USB •Funkcja panoramy i HDR

34,99
19,99
e5
GŁOŚNIKI KOMPUTEROWE 2.0 YO-010

119,-
89,-
PS3
KONTROLER MOVE

SŁUCHAWKI W KOMPLECIE
349,-
249,-
SONY
RADIO Z MP3 ZSPS30CP
•Odtwarzanie CD, MP3
•Złącze USB •Radio FM

MYSZ BEZPRZEWODOWA Z NANOODBIORNIKIEM
39,90
19,99
VAKOSS
MYSZ OPTYCZNA TM-688UX
•Nanoodbiornik •Częstotliwość 2,4 GHz •Rozdzielczość 1600 dpi •Zasilanie 2xAAA •Zasięg do 10 m

FIFA 13 W ZESTAWIE
DYSK 500GB
1049,-
899,-
PS3 KONSOLA PS3+GRA FIFA13

8 GB
29,99
19,99
TOSHIBA Leading Innovation
PENDRIVE 8 GB HAYABUSA

16 GB
79,99
44,99
TOSHIBA Leading Innovation
KARTA PAMIĘCI MICROSD 16GB + ADAPTER

EURO - LIDER RYNKU RTV i AGD W POLSCE

REKLAMA

1599 1399
INTEL PENTIUM
GRAFIKA INTEL HD
DYSK 500 GB
PAMIĘĆ 4 GB
TOSHIBA
LAPTOP C850-1C4 15,6"
Windows 8

2199 1999
INTEL CORE i5-3GEN.
GEFORCE GT710 1GB
DYSK 500 GB
PAMIĘĆ 4 GB
acer
LAPTOP ASPIRE E1 15,6"
Windows 8

RADIO FM Z RDS
LATARKA
89 49
TELEFON OT232
•Kolorowy wyświetlacz 1,5" •Radio FM z RDS •Latarka •Głośnomówiący •Alarm wibracyjny •Polifonia •Gry

APARAT 5 Mpix
BLUETOOTH 3.0
ZDJĘCIA Z FLASHEM
CZYTNIK KART PAMIĘCI
349 299
SMARTFON S5610
•Wyświetlacz 2,4" •MP3 •Radio •GPRS •e-mail •Głośnomówiący •Przeglądarka internetowa •Autofocus

DOTYKOWY EKRAN 3"
MP3 / RADIO FM
PROCESOR 800 MHz
DUAL SIM
399 369
SMARTFON ASHA 501
•Ekran pojemnościowy •Aparat 2Mpix •Czytnik kart MicroSD •Mapy Nokia •Bluetooth

DOTYKOWY EKRAN 3,2"
ANDROID 2.3
PROCESOR 800 MHz
APARAT 3 Mpix
539 439
SMARTFON S6500 GALAXY MINI 2
•MP3 •Odbiornik GPS •Nawigacja Google Maps •Push e-mail •Serwisy społecznościowe •USB •Czytnik kart microSD do 32 GB

DOTYKOWY EKRAN 4,8"
ANDROID 4.0
4-RDZENIOWY PROCESOR 1,4 MHz
APARAT 8 Mpix
1599 1399
SMARTFON GALAXY S3
•MP3 •Odbiornik GPS •Nawigacja Google Maps •Push e-mail •Serwisy społecznościowe •USB •Czytnik kart microSD do 32 GB

Welcome WHEREVER YOU ARE
Lark
ZESTAW GŁOŚNOMÓWIĄCY BLUETOOTH
LCD 5,0" HD
299 249
SAMOCHODOWA NAWIGACJA FREEBIRD 50.4HD-BT
•Mapa LarkMap •Polskie komunikaty głosowe •Gniazdo MicroSD •Funkcje multimedialne

EKRAN 10,1"
HDMI
CZTERORDZENIOWY PROCESOR
799 599
TEBLET KIANO CORE 10.1 QUAD
•1280x800 •Procesor A31 Quad-Core Cortex-A7 1GHz •HDMI •WiFi •Pamięć RAM 16GB •Obsługa gier 3D

DRUKARKA SKANER KOPIARKA
169 139
URZĄDZENIE WIELOFUNKCYJNE DESK JET 1050
•Rozdzielczość druku do 4800x1200 •Wydruk do 16 str./min. w czerni lub 12 str./min. w kolorze •Skaner 1200dpi

USB 3.0/2.0
1000 GB
ROZMIAR 2,5"
279 239
DYSK TWARDY ZEWNĘTRZNY 1000GB USB

SKLEP INTERNETOWY euro.com.pl

JUŻ 195 SKLEPOW W 114 MIASTACH
Gdynia Słupsk Rumia Koszalin Gdańsk Elbląg Kołobrzeg Starogard Gdański Swinoujście Chojnice Tczew Suwałki Ełk Grudziądz Olsztyn Szczecin Piła Bydgoszcz Toruń Białystok Stargard Szczeciński Ciechanów Łomża Gorzów Wielkopolski Inowrocław Gniezno Włocławek Płock Wyszków Poznań Swarzędz Warszawa Biała Podlaska Komorniki Tarnowo Podgórne Żyrardów Środa Wielkopolska Konin Skierniewice Janki Siedlce Zielona Góra Kalisz Łódź Pruszków Ostrów Wielkopolski Żary Głogów Pabianice Leszno Polkowice Krotoszyn Sieradz Radom Puławy Bolesławiec Lubin Bełchatów Ostrowiec Legnica Wrocław Częstochowa Piotrków Świętokrzyski Jelenia Góra Kobierzyce Trybunalski Starachowice Lublin Chełm Szczawno Zdrój Oława Kędzierzyn Koźle Kluczbork Tarnowskie Góry Kielce Sandomierz Świdnica Żory Zawiercie Stalowa Wola Zamość Wałbrzych Opole Gliwice Dąbrowa Górnicza Mielec Kłodzko Ruda Śląska Siemianowice Świdnik Bytom Świętochłowice Dębica Zabrze Sosnowiec Brzesko Rzeszów Racibórz Katowice Tarnów Jarosław Rybnik Kraków Bochnia Bielsko Biała Nowy Sącz Przemyśl Żywiec Nowy Targ Krosno
■ - jeden sklep RTV EURO AGD

RTV EURO AGD
WIELKIE OTWARCIE
KUTROWSKIEGO ŁAGODNA RTV EURO AGD
CZWARTEK 05.09.2013
15⁰⁰-20⁰⁰
OŁAWA
PARK HANDLOWY MY BOX
ul. ks. Kutrowskiego 50
PT.-SOB. 9-20 NIEDZ 10-19

OFERUJEMY USŁUGI:
• TRANSPORT ZAKUPIONEGO SPRZĘTU
• PRZEWÓZ I UTYLIZACJĘ STAREGO SPRZĘTU
• MONTAŻ SPRZĘTU AGD I RTV
O szczegółach możesz dowiedzieć się: u sprzedawcy, w Centrum Obsługi Klienta 22 862 10 10, 801 400 410 lub na euro.com.pl.

ZE WZGLĘDU NA OGRANICZONE ILOŚCI KAŻDEMU KLIENTOWI SPRZEDAJEMY TYLKO PO JEDNEJ SZTUCE PRODUKTU PROMOCYJNEGO.
Ceny produktów z ulotki promocjnej Wielkie Otwarcie obowiązują od 5 Września 2013r. tylko do wyczerpania zapasów lub do odwołania częściowego lub w całości. Zastrzega się możliwość wystąpienia błędów w procesie przygotowania ulotki do druku.

REKLAMA

LISTY DO REDAKCJI

OPINIE PREZENTOWANE W TEJ RUBRYCE NIE ZAWSZE SĄ ZGODNE Z POGLĄDAMI REDAKCJI

Oławskie śmieci mogą być tańsze nawet o 25%!

Andrzej Grzeszczak

arch. GP-WO

Stawki opłat za gospodarowanie odpadami, przedstawione przez Zarząd Związku Międzygminnego „Ślęza-Oława", zawierają cztery składniki: odbiór odpadów, zagospodarowanie odpadów, utworzenie i utrzymanie PSZOK (Punkt Selektywnej Zbiórki Odpadów), administracja. Dla odpadów segregowanych podział obowiązującej stawki 12,50 zł za osobę miesięcznie jest następujący: odbiór - 5,77zł, zagospodarowanie- 4,42 zł, PSZOK - 0,43 zł, administracja - 1,90 zł. Dla odpadów niesegregowanych podział stawki 18,00 zł za miesiąc wygląda następująco: odbiór - 7,61 zł, zagospodarowanie - 8,09 zł, PSZOK - 0,43 zł, administracja - 1,90 zł. Widać, że drastyczny wzrost opłat za odpady jest spowodowany zmuszeniem mieszkańców do ponoszenia opłat za zagospodarowanie śmieci, utworzenie i utrzymanie PSZOK i administracji. W obowiązujących opłatach koszty odbioru stanowią tylko 46% i 42% stawki za odpady segregowane i niesegregowane. Mimo to wysokość opłat za „oławskie śmieci", a tym samym w całym Związku Międzygminnym „Ślęza-Oława", może być znacznie mniejsza! Na stronie www.bip.sleza-olawa.pl przedstawiono informację o przetargach na wybór najbardziej korzystnej oferty odbioru odpadów we wszystkich gminach związku „Ślęza-Oława". W gminach przetargi wygrały firmy, proponujące za odbiór śmieci stawki dwu-, a nawet trzykrotnie mniejsze od skalkulowanych przez zarząd. Taki wynik przetargów stwarza możliwość obniżki obecnie obowiązujących stawek za odpady.

Rozpatrzmy taką możliwość na przykładzie Oławy. Konsorcjum firm Trans-Formers i van Gansewinkel gwarantuje odbiór śmieci w Oławie do końca 2014 roku, za 2 859 866 zł, czyli za połowę ceny przyjętej przez zarząd Związku „Ślęza-Oława" do kalkulacji obowiązujących stawek opłat za odpady. W związku z tym opłaty za odbiór śmieci mogą być o połowę mniejsze od obecnie obowiązujących. Dla śmieci segregowanych opłata może wynosić 2,88 zł, a nie 5,77 zł. Natomiast dla śmieci niesegregowanych może wynosić 3,80 zł, a nie 7,61 zł. Taka obniżka opłat za odbiór śmieci spowodowałaby obniżkę obowiązujących stawek za odpady. Przy tej symulacji stawki opłaty za „oławskie śmieci" wynosiłby odpowiednio - 9,63 zł za śmieci segregowane i 14,21 zł za niesegregowane. Byłaby to obniżka o 25% - a więc znacząca dla mieszkańców. Jest to realne, ponieważ koszt odbioru śmieci w Oławie stanowi około 50% kosztów odbioru śmieci dla wszystkich gmin należących do Związku „Ślęza-Oława". Nie są to stawki z kosmosu. Podobne stawki obowiązują np. w Strzelinie (10,30 zł i 15,70 zł). Jak wiadomo, Strzelin wystąpił ze Związku „ Ślęza-Oława".

Panie burmistrzu, mieszkańcy oczekują, że jako szef zarządu Związku „Ślęza-Oława", spowoduje Pan niezwłocznie znaczną obniżkę stawek opłat za odpady. Na przykładzie Oławy widać, że może to być duża obniżka. Wyniki przeprowadzonych przetargów na odbiór śmieci nie pozostawiają żadnych wątpliwości, co do takiej możliwości. Pozostaje tylko dokładne policzenie obniżek stawek dla wszystkich gmin związku, a następnie prawidłowe obliczenie opłaty dla całego Związku „Ślęza-Oława". To nie jest trudne.

Z poważaniem
ANDRZEJ GRZESZCZAK
radny RM w Oławie

Listy, opinie, polemiki

OPINIE PREZENTOWANE W TEJ RUBRYCE NIE ZAWSZE SĄ ZGODNE Z POGLĄDAMI REDAKCJI

O spokój pod wieżowcem i nie tylko

Od pewnego czasu pod wieżowcem przy ul. Chrobrego jest coraz głośniej

W ogródkach piwnych kwitnie głośne życie towarzyskie. Do okna ostatnich pięter docierają krzyki śmiechy, przekleństwa. Poziom hałasu nasila się pod wieczór i trwa do późnej nocy, a nawet do rana. Obok ogródków są rozkładane kolorowe dmuchane zamki dla małych dzieci. Kojarzenie rozrywki dla dzieci z barem piwnym ma zapewne przyciągnąć klientelę, o czym świadczy napis, że korzystanie z zamku jest „dla gości baru bezpłatne". Nie wiem, czy rodzice zdają sobie sprawę, że przyprowadzając małe dzieci do barów piwnych, żeby bawiły się na dmuchanych zamkach, uczą je tym samym tego, czego by pewnie nie chcieli - pozytywnego stosunku do picia piwa (...)

Lubimy coś, co się nam kojarzy z dzieciństwem - smak ciasta, które piekła kochana babcia, kolor morza, nad którym budowaliśmy zamki z piasku. To podstawowa zasada tworzenia nawyków, odruchów warunkowych, którą dawno temu odkrył fizjolog Pawłow.

Głośne imprezy odbywają się już teraz nie tylko w obu barach i ogródkach piwnych. Taras powyżej barów upodobała sobie młodzież jako miejsce głośnych spotkań. (...) Zostawiają śmieci: butelki z piwa, papiery, pestki słoneczników i pety papierosów. Codziennie aż do 22.00 skacze młodzież na deskorolkach. Słychać walenie deskami o beton. To taki odgłos, jakby ktoś zrzucał deski z wysokiego rusztowania. Trudno to zignorować, skoncentrować się na pracy lub odpocząć. Prośby o zaprzestanie hałasowania deskorolkami spotykają się z różną reakcją, często roszczeniowo-arogancką: „To jest nasz skate park, my tu będziemy jeździć, jak się nie podoba, no to trudno, trzeba rozmawiać z burmistrzem..., burmistrz nas nie lubi" itp. Po interwencji zazwyczaj nasilają się hałasy. Odnoszę wrażenie, że hałasowanie deskorolkami pod oknami jest jakimś argumentem przetargowym w ścieraniu się deskorolkowców z władzami miasta.

Brak skateparku nie oznacza, że można hałasować deskorolkami, gdzie się chce. Nie szanując prawa innych do spokoju, skaczący na deskorolkach sami zapracowują sobie na niechęć otoczenia. W miastach Europy i w innych częściach świata istnieją ograniczenia w używaniu deskorolek. Tak jak i rowerów. Nie można na nich jeździć wszędzie. W Londynie można spotkać napisy, zakazujące jazdy - nawet w parkach. W wieżowcu mieszka dużo ludzi w starszym wieku, często schorowanych, którzy potrzebują spokoju.

Zbliża się sezon jesienno-zimowy, ale czy dopiero deszcz, śnieg i zawieje zapewnią mieszkańcom wieżowca spokój i ciszę pod oknami?

OŁAWIANKA
(nazwisko do wiadomości redakcji)

LISTY DO REDAKCJI

OPINIE PREZENTOWANE W TEJ RUBRYCE NIE ZAWSZE SĄ ZGODNE Z POGLĄDAMI REDAKCJI

Równi i równiejsi - ciąg dalszy

W tym roku drużyna siatkarzy awansowała do II ligi - gratulacje! Nasi mieszkańcy będą mogli oglądać mecze siatkówki na wyższym poziomie. Do II ligi awansowali także piłkarze ręczni. Gratulacje! Tym bardziej, że osiągnęli ten sukces bez pomocy władz miasta. Niestety, nasi mieszkańcy nie będą mogli oglądać meczów szczypiorniaka na poziomie II ligi, bo nie ma dla nich miejsca w hali. Burmistrz mówi stanowcze NIE! Trochę to przypomina czasy PRL-u, kiedy o wszystkim w mieście decydował I sekretarz partii, a teraz w czasach demokracji o wszystkim decyduje I burmistrz. A może to nawyk z tamtej epoki? Jeszcze nie tak dawno, do kwietnia ubiegłego roku, drużyna szczypiorniaka mogła trenować i rozgrywać mecze III-ligowe w hali. Niestety, decyzją władz musiała opuścić miejską halę. Najpierw przyczyną był klej bez atestu, który podobno brudzi parkiet. Potem sugerowano, że jak piłkarze zakupią maszynę do czyszczenia parkietu, to może będą mogli grać. A przecież nikt nie wymaga od naszych futbolistów, aby robili zrzutkę na kosiarkę do koszenia trawy na boisku. Przyjęto wersję, że nie ma miejsca w hali ze względu na napięty harmonogram i obłożenie przez innych użytkowników. Ta wersja także staje się wątpliwa, bo młodzi sportowcy udowodnili, że wieczorami hala bywała pusta. Dziś, kiedy mamy dwie dyscypliny sportowe w II lidze, powinniśmy je traktować priorytetowo. Klub Moto-Jelcz Oława wystosował pismo do burmistrza, w sprawie finansowania klubu i udostępnienia hali sportowej do rozgrywania meczów o mistrzostwo II ligi, a także możliwość szkolenia w hali najmłodszych sportowców z naszego miasta. Pan burmistrz odpowiada, że *„nie ma możliwości finansowania szczypiorniaka"*. To akurat mnie nie dziwi, bo od trzech lat woli wspierać finansowo kluby czy stowarzyszenia, które nie mają nic wspólnego z krzewieniem kultury fizycznej, promocją zdrowego trybu życia czy sportu, zgodnie z priorytetami zawartymi w uchwale o współpracy miasta z organizacjami pozarządowymi. Ta sama uchwała zapewnia dostęp do obiektów sportowych klubom sportowym, działającym w mieście. W uchwale stypendialnej pominięto piłkę ręczną jako ważną dla gminy, choć w wersji pierwotnej projektu taki zapis funkcjonował. Burmistrz odpowiada, aby nie stwarzać sytuacji konfliktowej, która nikomu nie służy, a jeśli chce się rozwijać klub, to należy brać pod uwagę możliwości prowadzenia zajęć treningowych, rozgrywania meczów i finansowania działalności. Czy to oznacza, że klub Moto Jelcz-Oława, awansując do II ligi szczypiorniaka, powinien najpierw wybudować sobie halę sportową? Problem jest w tym, że w przeciwieństwie do tych dyscyplin, rzekomo ważnych dla gminy, które albo nie funkcjonują, albo nie uczestniczą w rozgrywkach o mistrzostwo I bądź II ligi, piłka ręczna w Oławie funkcjonowała od lat, a Robert Padula ją reaktywował i doprowadził do II ligi. Mam wrażenie, że kością niezgody jest osoba prezesa klubu.

MIECZYSŁAW KOPROWSKI

BARAN

(21.03-20.04)

Mnóstwo energii i refleks - to będzie najbardziej potrzebne w najbliższym tygodniu. Wszystko z powodu nagromadzenia starych i nowych obowiązków. Aby im podołać, musisz dobrze zaplanować swoje działania. Nie zrażaj się drobnymi niepowodzeniami i nie poddawaj się złym nastrojom.

BYK

(21.04-21.05)

Codzienne zajęcia i konieczność załatwiania spraw urzędowych będą nużące. Warto urozmaicić monotonię i odnowić kontakty z przyjaciółmi, kolegami, sąsiadami. Zachowaj jednak ostrożność przy zawieraniu nowych znajomości, może być przykra niespodzianka.

BLIŹNIĘTA

(22.05-21.06)

Nadszedł doskonały czas na podejmowanie ważnych decyzji finansowych. Nie zagalopuj się, ale też nie odkładaj. Bliscy oczekują, że poświęcisz im więcej swojego czasu. Oni liczą na ciebie. Podobnie jak bliska twemu sercu osoba, która potrzebuje pomocy.

RAK

(22.06-22.07)

Weekend zapowiada się bardzo atrakcyjnie. Spotkania towarzyskie, miła wiadomość z daleka, harmonia w życiu uczuciowym. To sprawi, że poczujesz się jak nowo narodzony. Z ochotą rzucisz się w następnych dniach w wir pracy i domowych obowiązków.

LEW

(23.07-22.08)

Na początku tygodnia mogą się pojawić nieporozumienia z bliską osobą. Twój bezdyskusyjny upór pogarsza sytuację. Wysłuchaj rozważnie argumentów drugiej strony, poszukajcie kompromisowej drogi. W pracy - miła niespodzianka, możesz otrzymać bardzo ciekawe propozycje.

PANNA

(23.08-22.09)

Najbliższy tydzień nie będzie sprzyjał eksperymentom, dlatego nie podejmuj pochopnych decyzji, szczególnie w najświeższej sprawie. Dotychczasowa cierpliwość będzie wystawiona na próbę przez osoby próbujące wykorzystać twoją pozycję społeczną. Zachowaj spokój i nie daj się wyprowadzić z równowagi.

Witamy wśród nas

MARTA SZYMAŃSKA
redakcja@gazeta.olawa.pl

Rubrykę „Witamy wśród nas" publikujemy dzięki pomocy pracowników Oddziału Noworodków i Oddziału Położniczego Szpitala w Oławie oraz oławskiego Urzędu Stanu Cywilnego

Urodzili się

Cichoński Julian
Florczyk Marcel
Gadziała Natalia
Gałęzki Wojciech
Jędrzejowska Hanna
Kinaszczuk Tadeusz
Kudła Mikołaj
Kwiatkowski Fabian
Lakwa Roksana
Litwin Piotr
Łuczejko Amelia
Maj Nadia
Mazurek Fabian
Mikoda Aleksander
Niepiekło Hubert
Pajda Emilia
Proba Karol
Sewruk Wiktoria
Waliczek Oliwia
Zygmunt Alicja

Powiedzieli: TAK

Barbara Kulesza - Daniel Abramowicz
Agnieszka Dziędziora - Konrad Wojciechowski
Aleksandra Jóżków - Wojciech Wdowik
Marta Chmiel - Bartłomiej Wiśniewski
Ewelina Frydlewicz - Paweł Cieplik

Nazywam się Marianna Ewiak. Mama Weronika urodziła mnie 22 sierpnia. Ważę 4300 g i mierzę 58 cm. W domu w Groblicach czekają na mnie tata Jan i siostra Zosia (4,5)

Jestem Fabian Kwiatkowski. Przyszedłem na świat 24 sierpnia. Moje wymiary to 2800 g i 51 cm. Mama to Marta, a tata Marcin. Mieszkamy Oławie

Cześć, jestem Mikołaj Kaleta. Mama Urszula urodziła mnie 24 sierpnia. Ważę 3850 g i mierzę 58 cm. W domu we Wrocławiu czekają na mnie tata Marek i brat Adaś (2)

Nazywam się Mateusz Talkowski. Mama Edyta urodziła mnie 25 sierpnia. Moje wymiary to 3200 g i 51 cm. W domu w Brzegu czekają na mnie tata Roman oraz siostra Letycja (5)

Cześć, jestem Szymon Kaczmarz. Urodziłem się 25 sierpnia. Ważę 3000 g i mierzę 52 cm. Mama to Marzena, a tata Sebastian. Mieszkamy w Niemilu

Jestem Mikołaj Kudła. Przyszedłem na świat 23 sierpnia. Moje wymiary to 3800 g i 57 cm. Mama to Katarzyna, a tata Daniel. Mieszkamy w Biskupicach Oławskich

Cześć, jestem Roksana Lawka. Mama Ola urodziła mnie 25 sierpnia. Ważę 3300 g i mierzę 54 cm. W domu w Siechnicach czekają na mnie tata Karol i siostra Karina (3)

Nazywam się Nadia Jadowska. Przyszłam na świat 25 sierpnia. Ważę 3600 g i mierzę 56 cm. Mieszkam w Chrząstawie Wielkiej razem z mamą Anną, tatą Piotrem oraz siostrą Marysią (5)

Nazywam się Dawid Panek. Mama Anna urodziła mnie 29 sierpnia. Moje wymiary to 3750 g i 55 cm. Na rękach trzyma mnie tata Piotr. Mieszkamy w Groblicach

Nazywam się Alicja Zygmunt. Przyszłam na świat 28 sierpnia. Ważę 2850 g i mierzę 50 cm. Razem z mamą Aleksandrą i tatą Marcinem mieszkamy w Oławie

Jestem Marcelina Kamińska. Mama Sylwia urodziła mnie 27 sierpnia. Moje wymiary to 4200 g i 58 cm. W domu w Biskupicach Oławskich mieszkamy z tatą Krzysztofem oraz bratem Filipem (7)

Cześć, jestem Staś Kownacki. Mama Monika urodziła mnie 27 sierpnia. Ważę 4100 g i mierzę 61 cm. W domu w Gaci czekają na nas tata Paweł i siostra Zosia (2,5)

Jestem Tadzio Kinaszczuk. Mama Kasia urodziła mnie 24 sierpnia. Moje wymiary to 4250 g i 59 cm. W domu w Lewinie czeka na mnie tata Jacek

WAGA

(23.09-23.10)

Tydzień rozpoczniesz niezbyt wesoło. Powrót do starych obowiązków, sprzeczki z rodziną i nieporozumienia w pracy mogą przytłoczyć. W tej sytuacji nie odtrącaj rad bliskiej osoby, skorzystaj z proponowanej pomocy. Pomyśl o zorganizowaniu relaksującego spotkania lub ciekawego wyjazdu.

SKORPION

(24.10-22.11)

Nie zapominaj o własnych potrzebach. Jest czas na pracę i na odpoczynek. Musisz zmienić tryb życia, zwolnić tempo. Zachowaj ostrożność podczas czekającej cię ważnej rozmowy. Od jej rezultatu będzie zależało, czy zostaniesz obdarzony kredytem zaufania.

STRZELEC

(23.11-21.12)

Na początku tygodnia pewne sprawy wyprowadzą z równowagi. Nie możesz ciągle liczyć na to, że ktoś zrobi wszystko za ciebie. To ty jesteś panem swego losu i za to odpowiadasz. W sprawach finansowych nie idź na żywioł.

KOZIOROŻEC

(22.12-20.01)

Mnóstwo zajęć, pracy, telefonów i spotkań. Nie zabraknie stresu, ale pomyśl o satysfakcjonujących efektach. Uważaj na zdrowie, odżywiaj się prawidłowo i nie przesiaduj bezmyślnie przed telewizorem.

WODNIK

(21.01-20.02)

Czeka cię udany tydzień. Szczególnie miły będzie czwartek. Nie odkładaj zaległych spraw na jutro, bo może się okazać, że zawiedziesz tego, kto na ciebie liczył najbardziej i na nim bardzo ci zależy. Nie odwracaj głowy od problemów, z jakimi boryka się twój partner, bo na tym stracisz.

RYBY

(21.02-20.03)

W najbliższym tygodniu okoliczności umożliwią realizację śmiałego planu i spełnienie jednego z marzeń. Nie pozwól, by ktoś ostudził twoje zapały. Wszystko powinno się udać. Unikaj kłótni z domownikami, bo zabrniesz w ślepą uliczkę. Weekend to dobry czas na miłe i pożyteczne spotkania towarzyskie.

HISTORIA NIE Z PIERWSZYCH STRON GAZET

Joannici na ziemi oławskiej

Tekst pochodzi z książki „Historia nie z pierwszych stron gazet", zawierającej artykuły Stanisława Borkowskiego, które ukazywały się w naszej gazecie w latach 1991-2003

W okolicy Oławy przebywali prawie przez 500 lat. Mieli swoją komturię w Oleśnicy Małej

Zakon joannitów powstał w 1048 roku. Jest to pierwszy zakon religijno-militarny, utworzony przez krzyżowców. Początek był bardzo skromny. Grupa kupców włoskich, przebywających w Jerozolimie, postanowiła zorganizować szpital i przytułek dla pielgrzymów. Po pokonaniu wielu trudności, udało im się to przeprowadzić. Kaplicę, którą urządzili koło szpitala, poświęcili św. Janowi Chrzcicielowi. Do opieki nad chorymi i bezdomnymi zaczęli się zgłaszać liczni pielgrzymi. Zgłaszali się również rycerze i inni przedstawiciele ówczesnych wyżyn społecznych.

Gerhard Tonque, inicjator tego przedsięwzięcia, zorganizował swoich towarzyszy w zakon religijny, potwierdzony przez papieża Paschalisa II. Następca Gerharda, Rajmund du Puy, zreformował zakon, dodając do trzech obowiązujących prawd kardynalnych - czystości, pokory i ubóstwa - czwartą: ciągłej walki z niewiernymi. Przybrał on tytuł mistrza zakonu i podzielił wszystkich zakonników na trzy klasy: rycerzy, księży i braci. Od ich patrona, św. Jana, zostali nazwani Joannitami. Ich główne zadania, to opiekowanie się pielgrzymami, zbrojna ochrona przed muzułmanami i różnej maści bandytami. Zaczęli również walczyć przy boku krzyżowców. Na polu walki używali czerwonej flagi z białym krzyżem. W XIII wieku brali udział w wielu bitwach, stoczonych przez chrześcijan na Bliskim Wschodzie. W tym czasie także otrzymali liczne nadania ziemskie na terenie całej Europy. Byli bardzo waleczni, toteż od kolejnych papieży otrzymali szereg przywilejów, w dowód uznania zasług.

Wzrost potęgi spowodował rozprężenie w ich szeregach. Ponadto wdali się w niepotrzebne zatargi z templariuszami i miejscowym duchowieństwem. Szereg błędnych posunięć politycznych i wojskowych w Królestwie Jerozolimskim, a także spory o prymat wśród zakonów rycerskich, spowodowały utratę Jerozolimy.

Joannicki szpital w Oleśnicy Małej

Łaciński napis na budynku mówi: „Na początku życia - wiara, na końcu życia - miłość"

W roku 1187 joannici przeprowadzili się do Ptolemaidy, a gdy i ta w roku 1291 dostała się w ręce Saracenów, przenieśli się na Cypr, gdzie król wyspy ustąpił im miasto Limisso. Na Cyprze joannici przebywali tylko 18 lat. Po zdobyciu wyspy Rodos, tam się osiedlili. Od nazwy wyspy przybrali nazwę Kawalerów Rodyjskich. Od tego czasu brali udział w wielu bitwach, prowadzonych z mahometanami. Sława zakonników, jako rycerzy, wzrosła po obronie miasta Rodos przed przeważającymi siłami tureckimi. Napady Turków wciąż się powtarzały, więc w roku 1522 musieli wyspę opuścić. W liczbie około 4000 Kawalerów udali się na Sycylię i do Włoch. W roku 1530 otrzymali od cesarza Karola V w lenno posiadane wyspy: Maltę, Gozo i Comino, z warunkiem walki z Turkami, Arabami i korsarzami.

Od nowego siedliska przybrali nazwę Rycerzy lub Kawalerów Maltańskich. Wyspy Malty nie fortyfikowali, gdyż mieli nadzieję, że uda im się powrócić na Rodos. Gdy te plany okazały się nierealne, a zaczęło wzrastać zagrożenie tureckie, zostali zmuszeni do budowania twierdzy, umocnień wyspy i świątyni. Miasto, które zaczęli budować, nazwali Lavalette, od nazwiska wielkiego mistrza Jana de Lavalette.

Pod jego też dowództwem w roku 1565 odparli gwałtowny napad Turków i zadali im druzgocącą klęskę. W latach późniejszych zagrożenie przyszło z najmniej spodziewanej strony - w wyniku reformacji zaczęli tracić swoje posiadłości w Anglii, Niderlandach, Skandynawii, później we Francji, w wyniku rewolucji. W roku 1798 Napoleon Bonaparte zajął Maltę na skutek zdrady. Dla dobra zakonu wielki mistrz Hompesch złożył godność, a zastąpił go Paweł I, car rosyjski.

Po utracie Malty, zakon zainstalował się na Sycylii, a od 1826 w Ferrarze, następnie w Rzymie. W tym czasie papież mianował wielkich mistrzów. Za rządów wielkiego mistrza, Franciszka Jana Baptysty Ceschi a Santa Croce, zakon podniósł się z upadku, a w roku 1879 papież przywrócił joannitom prawo samodzielnego obierania swego przełożonego, według dawnego zwyczaju.

Na trochę zmienionych zasadach ten zakon funkcjonuje do dnia dzisiejszego i jest obecny w Europie. Działa w wielu akcjach pomocy biednym i poszkodowanym.

Status Kawalera Maltańskiego stał się raczej honorowy, a zakon utracił funkcję polityczną. Dla dobra sprawy, do zakonu dopuszczono kobiety. Są to Damy Maltańskie. Taką damą jest Anna Branicka-Wolska, znana z tego, że ubiega się o zwrot Wilanowa. Wyszła za mąż za wielkiego hodowcę roślin, prof. Tadeusza Wolskiego, twórcy pszenicy „grana" i większości odmian pszenżyta.

Jak już zaznaczyłem, na czele zakonu stał Wielki Mistrz Szpitala św. Jana Chrzciciela w Jerozolimie i Generał Armii Jezusa Chrystusa, którego władza podporządkowana była Kapitule Generalnej, w skład, której wchodzili zakonni dostojnicy. Zakon podzielony był na tzw. języki, których było siedem: Owernia, Prowansja, Francja, Aragonia, Kastylia, Italia, Niemcy i Anglia. Na czele każdego języka stał przeor.

Kilkanaście lat w okresie przedrozbiorowym istniał również Przeorat Polski. W Europie zakonnicy żyli w małych zgromadzeniach, zwanych komturiami lub komandoriami, do których należało administrowanie dóbr zakonnych, a także utrzymywanie szpitali. Jedna z takich komandorii była w Oleśnicy Małej, odziedziczona po templariuszach w roku 1319. Nie była to ich pierwsza siedziba na Śląsku. Wcześniej byli w Tyńcu nad Ślężą (1189), Strzegomiu (1203) i w Makowie koło Raciborza (1224).

W wieku XIV komturie joannickie istniały w Oleśnicy Małej, Strzegomiu, Złotoryi, Lwówku Śląskim, Tyńcu nad Ślężą, Łosiowie, Grabnikach, Wrocławiu i Dzierżoniowie. Komandoria oleśnicka była stosunkowo bogata. Kronikarz podaje, że przynosiła dochody dwa razy większe niż któraś z pozostałych śląskich placówek. Liczyła kilkanaście wiosek: m.in. Jaworów, Brożec, Bąków, Bierzów, Jutrzyna, Kowalów, Owczary, Chwalibożyce, Młodoszowice, Częstocice, Kłosów. W latach 1350 - 1370 dołączono Niemil, Kalinową, Bryłów, Jankowice Małe, Kucharzowice i inne.

Joannici potrafili robić pieniądze - wioskami ciągle handlowali, sprzedawali gorsze lub leżące dalej od ośrodka gospodarczego, a kupowali lepsze, gdy tylko nadarzyła się ku temu okazja. Na rzekach, przepływających przez ich grunty, budowali młyny wodne, a w miejscach niżej położonych z dostępem do wody przepływowej zakładali stawy rybne, w których hodowali karpie. Stawy leżące pomiędzy Oleśnicą Małą a Niemilem są kontynuacją małej ich części. Na swoich włościach komturowie mieli prawo sądownictwa, w niektórych okresach włącznie z wyrokami tzw. gardłowymi. Tych, którym udowodniono winę, najczęściej po ciężkich torturach wieszano, palono na stosach lub ścinano.

Palenie na stosie było też dwojakiego rodzaju: mianowicie na wolnym ogniu palono tych, którzy nie przyznali się do winy, a na ostrym ogniu tych, którzy okazali skruchę. Pamięć o miejscu straceń zachowała się wśród miejscowej ludności do końca wojny. Np. most, sąsiadujący z tym miejscem, nazywano „mostem wisielców".

Zakonnicy prowadzili również szpital. Według dzisiejszych kryteriów, byłby to raczej przytułek lub dom starców. W tym szpitalu znajdowali miejsce zasłużeni w jakiś sposób dla zakonu, starzy, niedołężni mieszkańcy z należących do niego wiosek. Bywało też, że ten szpital był rozsadnikiem chorób. Do dnia dzisiejszego zachował się w Oleśnicy Małej budynek trzeciego z kolei szpitala joannickiego.

Zakonnicy ufundowali kościoły, m.in. w Niemilu i Częstocicach, oraz kaplicę w Kalinowej. Zostały wybudowane lub gruntownie przebudowane za rządów komtura Johannesa von Tschetschau Metticha. Można mieć zakonnikom za złe, że w okresie kontrreformacji byli bardzo nietolerancyjni wobec protestanckich mieszkańców swoich wsi. Skończyło się to burzliwymi rozruchami. Dopiero oddział wojska uspokoił rozsierdzonych chłopów. W najbliższej okolicy do dziś pozostały po joannitach obiekty kultu religijnego. Są to dwie drogi krzyżowe. Starsza, bardzo źle zachowana, znajduje się w lesie nad rzeką Oławą, a druga, młodsza, około 2 km za Oleśnicą Małą, blisko autostrady. Ta droga krzyżowa jest unikalna, gdyż kapliczki są podwójne, dwustronne. Na ich daszkach są osadzone tzw. krzyże maltańskie. Przejście przez wieś grupy brodatych zakonników w czarnych habitach, z krzyżem maltańskim na piersiach, z pochodniami w rękach, śpiewających smutne pieśni wielkopostne, musiało być bardzo widowiskowe.

Egzystencja katolickich joannitów na Śląsku skończyła się w 1810 roku. Wtedy władze pruskie przeprowadziły sekularyzację wszystkich dóbr kościelnych. Komandoria oleśnicka przeszła do skarbu królewskiego. W Prusach rozwiązano zakon w roku 1811, a na jego miejsce powołano w 1812 Pruski Zakon Joannitów. Był początkowo przeznaczony dla szlachty ewangelickiej.

Fryderyk Wilhelm IV zreformował ten zakon. Zgodnie z pierwotnym celem, jego zadaniami stały się pielęgnowanie chorych i akcje charytatywne. Po roku 1980 również na drogach w Polsce można było zauważyć samochody z krzyżem maltańskim, wiozące paczki z medykamentami czy żywnością.

OPR. I FOT.: ANNA BORKOWSKA-SZWARC
redakcja@gazeta.olawa.pl

OŁAWA/JANIKÓW

Uroczystości

Ochraniają, hodują, a potem polują

Odegraniem sygnału „rozpoczęcie polowania", przez grupę trębaczy i uroczystą mszą świętą przy kapliczce św. Huberta w Janikowie rozpoczęły się17 sierpnia obchody 60-lecia oławskiego Koła Łowieckiego „Jeleń"

Podczas jubileuszu myśliwi wystąpili w galowych mundurach

Mszę dziękczynną w intencji braci łowieckiej odprawił ks. Eryk Dobrzański. Uczestniczyli zaproszeni goście, sympatycy koła oraz rodziny myśliwych. Dalszą część prowadził prezes koła Roman Zagórski. Powitał przybyłych gości, wśród których byli.: łowczy Roman Rycombel z Zarządu Okręgowego Polskiego Związku Łowieckiego we Wrocławiu, Sławomir Wojtczak z Nadleśnictwa Oława, Michał Wąsiewicz - prezes oławskiego Koła Łowieckiego „Bażant", Wacław Grzebień - prezes Koła Łowieckiego „Szarak" z Jelcza-Laskowic, Mateusz Gramza - członek zarządu Koła Łowieckiego „Tur" z Oławy, Stanisław Ziaja - prezes Koła Łowieckiego „Korona" z Jelcza-Laskowic, Stefan Synowiec - dyrektor Zakładu Doświadczalnego Hodowli i Aklimatyzacji Roślin w Oleśnicy Małej i Wincenty Ciężczyk z firmy „Kanwil" Dębica -Skup Dziczyzny Oława.

Prezes „Jelenia" zapoznał zebranych z jego historią, działaniem, a także z osiągnięciami w gospodarce hodowlanej. - *Przypadł mi olbrzymi zaszczyt, jako prezesowi Koła Łowieckiego „Jeleń", otwarcia dzisiejszej uroczystości 60-lecia powstania naszego koła* - mówił Roman Zagórski.- *Choć historia Koła sięga swym początkiem roku 1947, to za moment jego powstania przyjmuje się dopiero rok 1953, kiedy Koło Łowieckie „Jeleń" zostało zarejestrowane w Zarządzie Wojewódzkim Polskiego Związku Łowieckiego we Wrocławiu. Stało się to możliwe po podziale, jaki dokonał się na początku lat pięćdziesiątych. Między innymi z tego podziału powstało oławskie Koło Łowieckie „Bażant", któremu od wielu lat prezesuje Michał Wąsiewicz - były naczelnik Oławy. W chwili powstania koło swym zasięgiem obejmowało obwody powiatu oławskiego i częściowo strzelińskiego. Jubileusz 60-lecia to także historia co najmniej dwóch pokoleń myśliwych, kontynuujących wieloletnie chlubne tradycje rodzinne. Do dziś przez nasze koło przewinęło się ponad 100 osób, a już niedługo do bram naszej myśliwskiej społeczności będą pukać kolejne pokolenia - nasze dzieci i wnuki. Nie możemy też zapominać o tych wszystkich naszych kolegach, którzy w minionym 60-leciu odeszli od nas na zawsze do bezkonfliktowego świata, krainy wiecznych łowów. Wśród tych, którzy niegdyś aktywnie działali w naszym kole, byli m.in.: Antoni Bienias, Lesław Bigos, Władysław Cieśla, Michał Chmiel, Józef Chorążek, Władysław Fiśkiewicz, Jan Chładczuk, Antoni Hołyński, Jan Hołyński, Stanisław Horwacki, Bogdan Iżewski, Stanisław Jankowski, Ryszard Jasiński, Marian Kałwak, Jan Krótki, Tadeusz Madejka, Bolesław Pilipiak, Władysław Popik, Józef Prask, Józef Puzyniak, Emil Różewicz, Feliks Sawicki, Władysław Składnik, Franciszek Składnik i Dominik Żurawski.*

Aktualnie koło liczy 40 członków, w tym trzech niemacierzystych i dwoje kandydatów. Kieruje nim zarząd koła: prezes - Roman Zagórski, łowczy - Roman Ziobrowski, skarbnik - Mieczysław Jankowski i sekretarz - Zbigniew Fałek. Jego członkowie wywodzą się z różnych środowisk. Mają przeróżne zawody. Jednak łączy ich jedno - wspólne umiłowanie przyrody i pasja łowiectwa. Niejednokrotnie też ich członkowie, jak w przypadku rodziny Ziobrowskich ze Ścinawy - wywodzą się z rodzin o tradycjach łowieckich, które tradycję pielęgnują przez pokolenia.

Roman Zagórski - prezes koła „Jeleń"

Dalszy fragment przemówienia prezesa koła „Jeleń": *Koło gospodaruje na trzech obwodach łowieckich, położonych na terenie powiatów oławskiego i strzelińskiego. Ich łączna powierzchnia wynosi ponad 10 500 ha, z czego na lasy przypada zaledwie 650 ha. Na dzierżawionych obwodach występują, oprócz zwierzyny drobnej, takiej jak: zając, kuropatwa, bażant i kaczka, również zwierzyna gruba - sarna, dzik, czy borsuk. Nie brakuje też szkodników, takich chociażby jak : lis, jenot, norka amerykańska i szop pracz. Cele i kierunki działalności w kole zamykają się w trzech słowach: ochraniamy, hodujemy, polujemy. Ich kolejność nie jest przypadkowa. Ochraniamy przed kłusownikami, wnykarzami i szkodnikami przede wszystkim zwierzynę żyjącą w stanie wolnym. W tej kwestii współpracujemy ze Strażą Leśną Nadleśnictwa Oława, Komendą Powiatową Policji w Oławie oraz Strażą Gminną Oława. W swej pracy chronimy również pola miejscowych rolników przed szkodami łowieckimi, zakładając poletka żerowe. Poprzez dokarmianie pomagamy również zwierzynie przetrwać najcięższy okres zimy. W zakresie hodowli staramy się utrzymywać dobry stan bażantów, zasilając okresowo stado osobnikami zakupionymi w ośrodkach hodowlanych. W tej dziedzinie mamy najwięcej do zrobienia, gdyż nadal utrzymuje się, nie tylko u nas, niski stan kuropatw i zajęcy, pomimo całkowitego zaprzestania polowań na tę zwierzynę, już od kilkunastu lat. Stąd nadal będziemy dążyć do wzrostu tej populacji w dzierżawionych przez nas obwodach. Za stan zadowalający możemy natomiast uznać występującą ilość zwierzyny grubej. Niemniej nadal będziemy pozyskiwać takie jej ilości, żeby ograniczyć szkody łowieckie, a jednocześnie utrzymać stado podstawowe na poziomie przewidzianym dla danego obszaru. Choć dla wielu ludzi łowiectwo nadal kojarzy się głównie z oddawaniem strzału do zwierzyny, to tak naprawdę nasza działalność koncentruje się w dużej mierze na właściwej gospodarce hodowlanej i odpowiednim zagospodarowaniu terenów łowieckich. W ten sposób kontynuujemy wieloletnie i chlubne tradycje Polskiego Związku Łowieckiego, który jako organizacja polskich myśliwych - powstał 9 lipca 1923 roku. Jak pokazuje tradycja - myślistwo to przede wszystkim szlachetność, szacunek i zgoda. Myślę, że nieraz dawaliśmy dowód na prawdziwość tych słów i nieraz będziemy jeszcze dawać. Niech święty Hubert czuwa nad nami. Darz Bór!*

Kończąc przemówienie, prezes koła podziękował za organizację obchodów Kazimierzowi Królowi, Mieczysławowi Jankowskiemu, Michałowi Fałkowi oraz Kołu Łowieckiemu „Bażant" za udostępnienie malowniczego miejsca na uroczystość.

Po oficjalnej części i pamiątkowej fotografii odbyła się tradycyjna biesiada myśliwska, która przy dźwiękach muzyki i suto zastawionych stołach trwała do późnych godzin wieczornych.

TEKST I FOT.: ZBIGNIEW JAKUBOWICZ

Wrocławscy sygnaliści Zarządu Okręgowego PZŁ

Spojrzenie na powiat z góry. Jest na co popatrzeć

Główne skrzyżowanie we wsi

TEKST I FOT.:
PIOTR TUREK
redakcja@gazeta.olawa.pl

Odlotowe Minkowice Oławskie

Kościół św. Jana Nepomucena

Zespół Szkół w Minkowicach Oławskich

Minkowice Oławskie należą do gminy Jelcz-Laskowice. Funkcję sołtysa sprawuje Stanisław Łukasik, który jest również radnym RM. Miejscowość jest bardzo duża, domy są rozmieszczone głównie wzdłuż Kolejowej, Tadeusza Kościuszki oraz Kościelnej. Z lotu ptaka w oczy rzuca się skrzyżowanie tych dwóch pierwszych ulic. Od strony Wójcic łatwo dostrzec tory i wiadukt kolejowy oraz boisko.W centrum wsi wyróżnia się zbudowany z czerwonej cegły kościół pw. Piotra i Pawła, przy nim cmentarz oraz Zespół Szkół z boiskiem. Nieco trudniej zauważyć kościół św. Jana Nepomucena.

Za tydzień pokażemy, jak z góry prezentuje się Dębina.

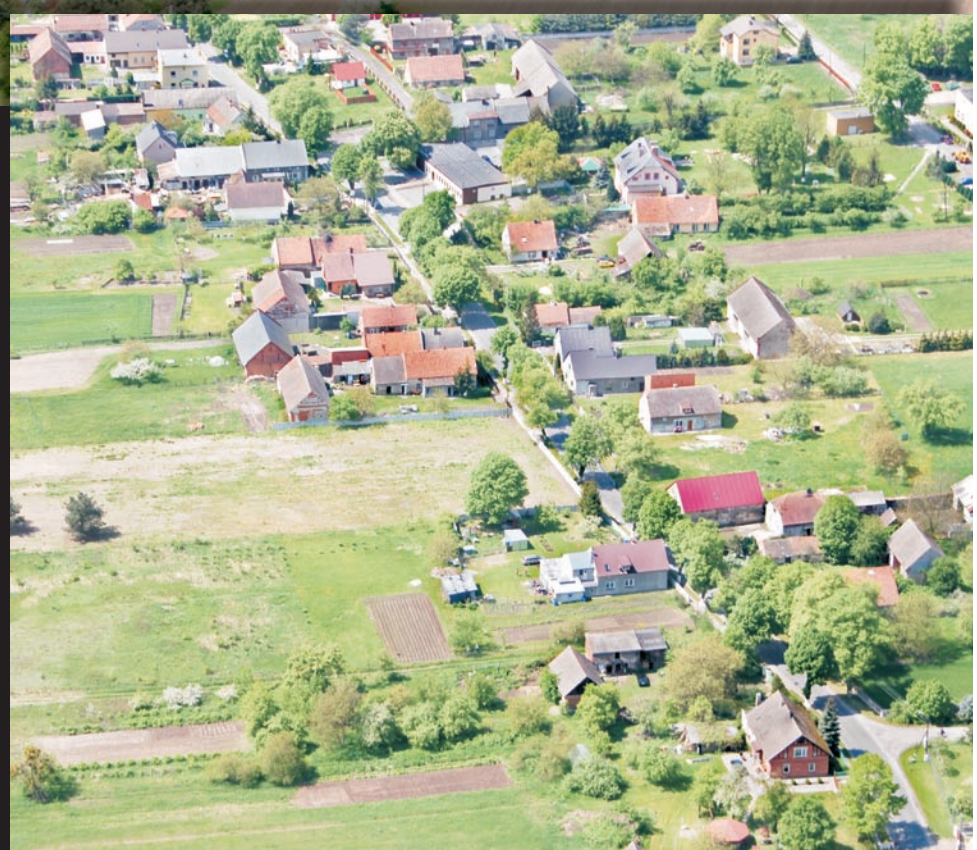

Widok na wieś od strony Celiny

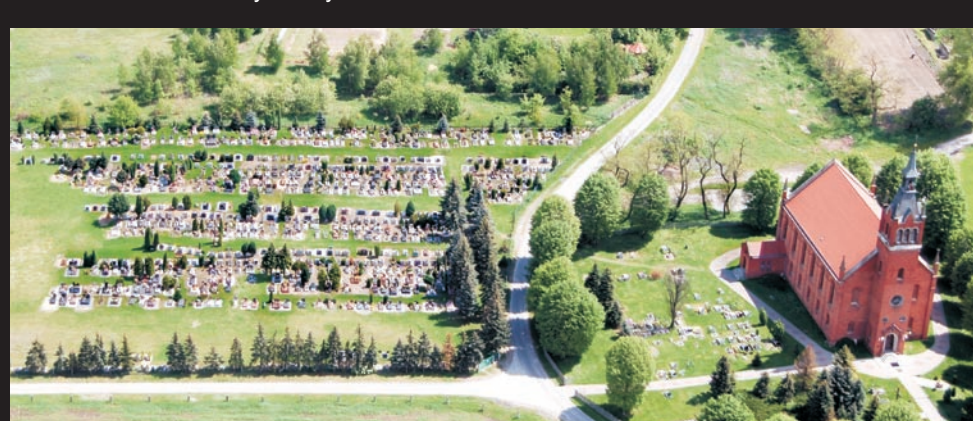

Kościół pw. Piotra i Pawła i cmentarz

OGŁOSZENIA DROBNE

Cennik

- słowo w kolorze czarnym (trzy znaki i więcej) - 0,75 zł brutto
- słowo w kolorze czerwonym (trzy znaki i więcej) - 1,50 zł brutto
- ramka do ogłoszenia - 11,50 zł brutto
- ramka do ogłoszenia na żółtym tle - 25,50 zł brutto
- nekrolog prasowy - 22.00 zł brutto

Cennik - życzenia i podziękowania

- od osób fizycznych - 10 słów bezpłatnie, za każde następne słowo - 0,75 zł brutto
- od instytucji społecznych - 30 słów bezpłatnie, za każde następne 30 słów - 7,00 zł brutto

powiatowa

OGŁOSZENIA DO CZWARTKOWEGO WYDANIA GAZETY PRZYJMUJEMY DO WTORKU DO GODZ 12:00

Biura ogłoszeń: Oława, ul. Chrobrego, tel./fax 713133557, e-mail: gosia@gazeta.olawa.pl
FOTOJOKER (Oława, market JAKUB, os. Sobieskiego)
Jelcz-Laskowice, pl. Partyzantów 2, tel./fax 713183988, e-mail: ogloszenia@gazeta.olawa.pl

PRACA

DAM PRACĘ

► Zostań konsultantką Avon, tel. 661-199-465 (24)

FIRMA BUDOMET - OKNA POSZUKUJE SAMODZIELNEJ FIRMY MONTERSKIEJ DO MONTAŻU STOLARKI OTWOROWEJ. KONTAKT TEL. 607-955-678.(2)

► Dodatkowa, min. średnie, pracalis4@gmail.com (10)

FIRMA ROSA EUROPE SP. Z O.O. W OŁAWIE ZATRUDNI NA STANOWISKO: PRACOWNIK DZIAŁU UTRZYMANIA RUCHU (MECHANIK). WYMAGANIA: MINIMUM 2 LATA NA PODOBNYM STANOWISKU, MILE WIDZIANE UPRAWNIENIA NA SUWNICE, WÓZKI WIDŁOWE, UPRAWNIENIA SEP. PRACOWNIK PRODUKCYJNY OPERATOR WTRYSKAREK, PRACOWNIK PRODUKCYJNY OPERATOR WTRYSKAREK – PRACOWNIK WEEKEND-owy, MAGAZYNIER – OPERATOR WÓZKA WIDŁOWEGO. ZAPEWNIAMY: ATRAKCYJNE WYNAGRODZENIE, UMOWĘ O PRACĘ. OSOBY ZAINTERESOWANE PROSZĘ O PRZESYŁANIE CV I LISTU MOTYWACYJNEGO NA ADRES: rekrutacja.olawa@rosagroup.com INFORMUJEMY, ŻE ODPOWIADAMY TYLKO NA WYBRANE OFERTY. (7)

WK Przedsiębiorstwo Handlowe Kucharski
Hurtownia Napojów w Oławie
ZATRUDNI
PRACOWNIKA MAGAZYNOWEGO
- prawo jazdy kat. B
- oferta wyłącznie dla osób studiujących zaocznie

Kontakt wyłącznie e-mail: wk-hurt@wp.pl

► Zatrudnię kucharza w Oławie, tel. 782-155-707 (4d)

► Przyjmę na dogodnych warunkach fryzjera z doświadczeniem, 608-640-140 (2)

► Przyjmę do pracy samodzielnego dekarza i pomocnika, 691-740-193 (2)

► Brukarstwo solidnie Tel.501-658-951 (1)

► Zatrudnię kierowcę w transporcie międzynarodowym kat. C+E, 663-366-368 (4)

FIRMA BOGRES ZATRUDNI PANIE I PANÓW DO PRAC FIZYCZNYCH ZWIĄZANYCH Z PRODUKCJĄ CHIPSÓW W STANOWICACH K/OŁAWY. PRACA W SYSTEMIE NAZYWANYM „CZTEROBRYGADÓWKĄ". WYMAGANE JEST POSIADANIE KSIĄŻECZKI DO CELÓW SANITARNO-EPIDEMIOLOGICZNYCH. BEZPŁATNY TRANSPORT NA WYBRANYCH TRASACH. KONTAKT TELEFONICZNY W GODZ. 10.00 – 17.00 POD NUMERAMI: 666-852-243 LUB 600-010-634 (1)

► Przyjmę pracowników do prac wykończeniowych, regipsy, gładzie, malowanie, 790-220-053 (1)

► Przyjmę pomocników do prac wykończeniowych, 790-220-053 (1)

► Zatrudnię do dociepleń z doświadczeniem 791-694-077 (1)

► Firma handlowo-usługowa z Oławy zatrudni księgową do prowadzenia pełnej księgowości i kadr. Podania kierować na adres e-mail: podania2013@op.pl (3)

„CHROMAX" ZAKŁAD OBRÓBKI METALU, UL. WROCŁAWSKA 10, JELCZ-LASKOWICE PILNIE ZATRUDNI OSOBĘ NA STANOWISKO: GŁÓWNY KSIĘGOWY. TEL. KONTAKTOWY – 71-318-86-40, 71-381-94-85 E-MAIL: biuro@chromax.pl (3)

► Przyjmę do pracy w barze w Jelczu-Laskowicach. Tel. 605-049-925 (1)

POSZUKUJEMY KANDYDATA DO PRACY NA STANOWISKU: PRACOWNIK STACJI PALIW. MIEJSCE PRACY: STACJA PALIW SHELL OŁAWA. ZADANIA: OBSŁUGA KLIENTA, OBSŁUGA KASY FISKALNEJ. OFERTY PRACY PROSZĘ KIEROWAĆ NA ADRES MAILEM : 5006@shellpl.pl (3)

► Zakład Pracy Chronionej zatrudni w Oławie osobę z orzeczeniem o stopniu niepełnosprawności na stanowisku Pracownik Pomocniczy przy Produkcji. Praca zmianowa. Więcej informacji pod tel. 512-053-503 (1)

► Firma zatrudni krawcowe do szycia kurtek w Oławie Tel. 605-214-417

► Firma Karaś przyjmie pracowników na stanowisko elektryk i spawacz, tel. kontakt. 509-828-672 do g. 15 (1)

PRZYJMĘ DO PRACY NA STANOWISKO KASJER-SPRZEDAWCA DO SKLEPU W MIŁOSZYCACH. TEL. KON. 603057791 (1)

► Regipsy, gładzie malowanie - 606-407-373 (1)

► Zatrudnię murarzy, regipsiarzy, płytkarzy, tel. 501-621-506 (4)

► Firma GKON zatrudni majstra do spraw produkcji konstrukcji stalowych oraz obróbki skrawania. Wymagania: - wykształcenie minimum średnie, - umiejętności zarządzania zasobami ludzkimi, - umiejętność czytania rysunku technicznego, - doświadczenie zawodowe. Kontakt gkon@gkon.pl (4)

POSZUKUJEMY HANDLOWCÓW DO SPRZEDAŻY PROFESJONALNYCH KOSMETYKÓW I NARZĘDZI FRYZJERSKICH OFERUJEMY: - ZATRUDNIENIE W OPARCIU O UMOWĘ O PRACĘ, - PROFESJONALNE SZKOLENIA, - PRACĘ W PRZYJAZNEJ ATMOSFERZE, - NIEZBĘDNE NARZĘDZIA PRACY (SAMOCHÓD, TELEFON ITP.), - MOŻLIWOŚĆ ROZWOJU ZAWODOWEGO. OBOWIĄZKI: - SPRZEDAŻ PRODUKTÓW FIRMY, - NADZOROWANIE PŁATNOŚCI, - BIEŻĄCA OBSŁUGA KLIENTÓW FIRMY, - POZYSKIWANIE NOWYCH KLIENTÓW, - MONITORING DZIAŁAŃ KONKURENCJI, - RAPORTOWANIE. WYMAGANIA:- WYKSZTAŁCENIE - MINIMUM ŚREDNIE, - DOŚWIADCZENIE W HANDLU - MINIMUM 2 LATA, - WYSOKIEJ KULTURY OSOBISTEJ, UCZCIWOŚCI, - ŁATWOŚCI W NAWIĄZYWANIU KONTAKTÓW, - SUMIENNOŚCI I ZDYSCYPLINOWANIA, - SAMODZIELNOŚCI, - KOMUNIKATYWNOŚCI, - PRAWA JAZDY KAT. B I DOŚWIADCZENIA W PROWADZENIU SAMOCHODU TYPU BUS/VAN. APLIKACJE PROSIMY SKŁADAĆ OSOBIŚCIE: P.P.H.U. MAX, UL.DZIERŻONIA 2A, OŁAWA LUB MAILOWO: biuro@maxkosmetyki.pl (1)

► Potrzebny pracownik do prac wykończeniowych, 698-623-537 (2)

► Szkoła Języków Obcych zaprasza do współpracy lektorów języka angielskiego. Praca w miłym energicznym zespole na terenie Oławy, Jelcza-Laskowic i okolic. Zgłoszenia: biuro@eto.com.pl (1)

► Zatrudnię mechanika samochodowego z doświadczeniem, praca w Oławie, tel. 507-804-231 (4)

► Zatrudnię fryzjera 781-212-102 (4)

► Zatrudnię frezera do obsługi maszyny konwencjonalnej i numerycznej. Tel 71303-80-39 (2)

► Przyjmę do pracy studentów na stanowisko kasjer – sprzedawca. STACJA PALIW ORLEN OŁAWA. Tel.. 603-040-311 (1)

FIRMA MAKART - BOX BOJAKOWCY S. J. Z SIEDZIBĄ W DOMANIOWIE, ZATRUDNI NA STANOWISKO: PRACOWNIK PRODUKCYJNY - OPERATOR SLOTERA DRUKUJĄCO - WYCINAJĄCEGO. WYMAGANIA: DOŚWIADCZENIE W OBSŁUDZE MASZYN FLEKSOGRAFICZNYCH. PROSZĘ O KIEROWANIE CV NA ADRES: biuro@makartbox.pl (2)

PRODUCENT STOLARKI ALUMINIOWEJ ZATRUDNI PRZEDSTAWICIELA HANDLOWEGO ZE ZNAJOMOŚCIĄ BRANŻY. ZGŁOSZENIA NA ADRES: biuro@budomet.pl DO 15.09.2013 (2)

► Firma P.U.H.\"ŁUKASZ\" Gold Drób zatrudni osobę do pracy w sekretariacie i rozliczeń magazynowych. Kandydat powinien posiadać 1,5roku doświadczenia na podobnym stanowisku. Obowiązkowa znajomość programu Microsoft Office. CV proszę przesyłać na adres luka@onet.pl (1)

► Zatrudnię operatora koparki i koparkoładowarki JCB. Tylko z doświadczeniem - 512-148-786 (2)

► Szukam doświadczonej stylistki paznokci. Mile widziane dodatkowe umiejętności. Praca w Laskowicach, umowa zlecenie- 663-970-173 (1)

► Zatrudnię w barze w Oławie. CV składać pod.debami.wesela@interia.pl tel. 660-317-334 (2)

► Zatrudnię elektryka z prawem jazdy, tel. 601-846-747 (2)

► Zatrudnię pracownika do ociepleń elewacji – murarza, 693-377-300 (1)

► Przyjmę ucznia w zawodzie fryzjera, 509-937-509 (2)

► Zatrudnię samodzielnego pracownika do prac wykończeniowych płytki, płyta G/K, tel. 502-505-001 (2)

► Zostań doradcą pożyczkowym, 664-707-324 (5)

► Zatrudnimy pracowników do Kontroli Jakości przy Produkcji w Jelczu-Laskowicach oraz w Oławie. 3 zmiany. Umowa zlecenie. rekrutacja.wroclaw@sgp.biz.pl (5)

► Spawacz MAG, tel. 500-284-942 (5)

► Przyjmę do pracy fryzjerkę (fryzjera)Tel. 606 247 369 (5)

► Praca dla dekarza lub pomocnika dekarza 502 895 504 (1)

ZATRUDNIMY PRACOWNIKA PODJAZDU NA STACJĘ PALIW W SIECHNICACH. ZAPEWNIAMY STABILNOŚĆ ZATRUDNIENIA, DOBRE WYNAGRODZENIE. WYMAGANIA: KOMPETENCJA, RZETELNOŚĆ I SUMIENNOŚĆ WYKONYWANYCH OBOWIĄZKÓW, TEL. 608-324-443 (2)

► Zatrudnię Panią do opieki nad przedszkolakiem, koniecznie z samochodem. Praca ok. 15 godz. tygodniowo. Kontakt: 668435745 po 17,00 (1)

► Zatrudnię przepalacza do złomu z uprawnieniami i praktyką. Wymagane prawo jazdy kat. B. Umowa o pracę, bardzo dobre warunki pracy, 501-278-422 (2)

► Zatrudnię pracowników: dekarzy, tynkarzy, płytkarzy oraz do wykończenia wnętrz. tel kont. 665 771 770

SZUKAM PRACY

► Wysprzątam dom,mieszkanie, biuro, 667-503-792 (1)

► Kierowca C+E, wózki widłowe + ładowarka jednonaczyniowa 889-747-799 (1)

► Zaopiekuję się dzieckiem w Jelczu-Laskowicach lub okolicy. Posiadam doświadczenie - 519-124- 501 (4)

KUPNO

► Kupię: szable, militaria, bagnety, zegary, zegarki kieszonkowe i odznaki, 502-627-675 (1d)

► Kupię palety drewniane (każdą ilość), tel. 609-658-433 (5)

MARION BIURO PODRÓŻY
OŁAWA, ul. 3 Maja 4J obok PKS (naprzeciw wieżowca)
tel. 71-303-71-29, fax: 71-313-52-51
office@bpmarion.com.pl biuro@bpmarion.com.pl
WYSZUKIWARKA WWW.BPMARION.COM.PL
OFERTA SPECJALNA DLA SENIORÓW +55
CYPR PÓŁNOCNY
-10 %
LAST MINUTE 7 dni, wylot WRO
Cypr 1299 zł
Bułgaria 1300 zł
Czarnogóra 1399 zł
Grecja 1399 zł
Grecos Holiday, Alfa Star, ITAKA, RAINBOW TOURS
WYCIECZKI OBJAZDOWE
Austria 3 dni 479 zł
Niemcy 3 dni 439 zł
Ukraina 4 dni 579 zł
Francja 5 dni 749 zł
Chorwacja 8 dni 958 zł
WAKACJE 2014 ZNIŻKA 38 %
m.in.: Chorwacja, Grecja, Bułgaria, Albania, Rumunia, Hiszpania...

SPRZEDAŻ

PIASEK BUDOWLANY - DO TYNKÓW, - DO MUROWANIA, - POSPÓŁKA, - PODSYPKA, - ZIEMIA POD TRAWNIKI, TEL. 71-313-28-40, 602-690-289 (18)

► Piasek z dowozem, różne gatunki, 71-303-48-55, 501-279-475 (5)

„AWIDA" KOPALNIA PIASKU W BYSTRZYCY OŁAWSKIEJ - LEŚNA WODA. SPRZEDAŻ PIASKÓW I KRUSZYW DROGOWYCH, PODSPÓŁKI, TEL. 71-30-30-982, 71-313-40-87, 606-767-585, ZAPEWNIAMY TRANSPORT 15-,20-,26-TONOWY awida@wp.pl, www.awida.pl (13)

► Kostka granitowa 509-248-018 (22)

► Sprzedam okorowane stemple budowlane, 604-109-565 (6)

► Produkcja, sprzedaż, montaż rolet wewnętrznych w kasecie i prowadnicach, cena 70 zł komplet, 602-342-338 (43)

► Sprzedaż drewna kominkowego i opałowego transport 509-460-961, 71-313-12-68 (18)

► Kostka brukowa, obrzeża, płyty tarasowe, tanio, projekt gratis, tel. 604-421-959, www.otoczeniedomu.pl

► Drewno kominkowe dąb, buk, jesion, sosna, 501-433-926 (5)

► Miód pszczeli od 25-30 zł, Częstocice 24 Oława okolice dowóz gratis kom. 667-125-064 (11)

► Tanio sprzedam POROTON ROBEN T-24 oraz bloczek betonowy sommelrock 14/24/38 nowy fabrycznie zapakowany - 722-067-499 (1)

► Sprzedam króliki, 724-489-374 (4)

► Meble kuchenne jak nowe, okap narożny, duży, tanio, 608-862-202 (2)

► Suknię ślubną białą roz.36, wzrost 155-160 + welonem. Haftowaną wyszywaną kryształkami, pięknie zdobioną. Buty białe ze skórki cielęcej roz, 35 - 35,5 tel. 698 - 769 - 743 (4)

► Sprzedam siewnik poznaniak, tel. 663-659-802 (1)

► Sprzedam maszyny stolarskie, tel. 663-659-802 (1)

► Sprzedam gołębie: pawiki białe, kapucyny, motyle warszawskie - 691-818 - 421 (5)

► Sprzedam bramy aluminiowe przesuwne, tel. 500-284-942 (5)

► Sprzedam drewno opałowe i palety pod big bagi, tel. 609-658-433 (5)

► Sprzedam wózek widłowy 2002 r., tel 609-658-433 (5)

► Sprzedam nowy nieużywany wózek inwalidzki z funkcją toalety oraz materac przeciwodleżynowy. tel. 606 636 022 (5)

SKŁAD OPAŁU WIERZBNO
WĘGIEL
KOSTKA, ORZECH, GROSZEK, EKO-GROSZEK
luzem i workowany (po 25 i 50 kg)
MIAŁ WĘGLOWY
WĘGIEL BRUNATNY
Oferujemy transport i konkurencyjne ceny
71-313-12-79
501-34-28-18

KOKS, WĘGIEL
OŁAWA tel: 71-313-48-92
JELCZ-LASKOWICE tel: 71-381-12-04
WROCŁAW-SWOJCZYCE tel: 71-302-69-93
PPHU M. SZCZEPAŃSKI Sp.J. SKŁADY OPAŁU
W każdy piątek czynne do 17.00

SKŁAD OPAŁU
Jelcz-Lask., ul. Polna 40
WĘGIEL RATY
EKOGROSZEK
luzem i workowany
transport gratis!
tel. 609 034 112

SKŁAD OPAŁU JELCZ-LASKOWICE TEREN POLMOZBYTU (za stacją Lotos)
DOBRA JAKOŚĆ W DOBREJ CENIE
TRANSPORT GRATIS! (do 10 km)
SPRZEDAŻ RATALNA
Tel. 607-566-802

GRUPA psb MRÓWKA
PSB Mrówka zatrudni
SPRZEDAWCÓW
na
Dział Majsterkowania
(art. grzewcze, hydrauliczne, elektronarzędzia)
Dział Budowlany
(chemia budowlana, płytki ceramiczne, drzwi, panele)

Wymagania:
- doświadczenie w pracy na podobnym stanowisku
- znajomość branży
- wysoka kultura osobista
- kreatywność
- dobra organizacja pracy

Zakres obowiązków:
- doradztwo i obsługa klientów
- zamawianie i dbanie o ekspozycję towarów

Osoby zainteresowane proszone są o przesłanie CV ze zdjęciem oraz listem motywacyjnym na adres e-mail: mrowkapraca@op.pl lub złożenie osobiście w markecie PSB „MRÓWKA" w Jelczu-Laskowicach ul. Belgijska 7 u kierownika marketu.

LEKARSKIE

FAMIDENTAL STOMATOLOGIA RODZINNA to TWÓJ DENTYSTA, Oława, ul. Rybacka 5 a, tel. 601-89-32-32, 71-303-22-33. Przyjmujemy codziennie od 8.00 do 20.00, soboty: 9.00 - 19.00, w niedziele nie przyjmujemy. Leczenie dorosłych i dzieci, leczenie pod mikroskopem, protetyka - naprawy protez zębowych, chirurgia stomatologiczna, ortodoncja, rentgen stomatologiczny, zdjęcia panoramiczne (1d)

► LEKARZ STOMATOLOG – DOROTA NAGLIK przyjmuje Oława, ul. Rybacka 5 a, tel. 601-89-32-32, 71-303-22-33 codziennie (oprócz niedziel) od 9.00 do 20.00 (1d)

► LEKARZ STOMATOLOG, LEKARZ MEDYCYNY – TOMASZ NAGLIK przyjmuje Oława, ul. Rybacka 5 a, tel. 601-89-32-32, 71-303-22-33 codziennie (oprócz niedziel) od 9.00 do 20.00 (1d)

► SPECJALISTA LARYNGOLOG B. BORTNIK przyjmuje w środy i w piątki „Laser Dent", ul. Wiejska 34/2, rejestracja telefoniczna od 14:30 pod numerem 71-313-88-16 (1d)

DERMATOLOG DR NAUK MEDYCZNYCH RAFAŁ BIAŁYNICKI - BIRULA ADIUNKT KLINIKI DERMATOLOGII LECZENIE CHORÓB SKÓRY: łuszczycy, trądzików, grzybic, łysienia, brodawek, alergii, ocena znamion NOWY ADRES: OŁAWA, ul. SIENKIEWICZA (NZOZ MEDAN). GABINET CZYNNY W PONIEDZIAŁKI I CZWARTKI w godzinach 16.00-18.45, od 16.00 do 17.00 przyjęcia bez uprzedniej rejestracji telefonicznej, po 17.00 konieczna rejestracja telefoniczna: 601-990-167 www.dermatologolawa.pl (10)

► M. WAWRZYŃSKA – SPECJALISTA CHIRURG: rektoskopia, laseroterapia, choroby żył, osteoporoza, leczenie, zabiegi (usuwanie znamion, brodawek, włókniaków i innych zmian skórnych), stulejki, Oława ul. Mickiewicza 41 603-606-121 (23)

► Esperal, 603-606-121 (23)

► STOMATOLOG DR N. MED. KATARZYNA ŁAGOWSKA, EasyDent Dental Clinic, Tel. 71 301 66 66, www.easydent.pl

► LEKARZ DENTYSTA PAULINA DROZDOWSKA, EasyDent Dental Clinic, Tel. 71 301 66 66, www.easydent.pl

► LEKARZ DENTYSTA LESZEK BURY, EasyDent Dental Clinic, Tel. 71 301 66 66, www.easydent.pl

► LEKARZ STOMATOLOG PIOTR URBAŃSKI, EasyDent Dental Clinic, Tel. 71 301 66 66, www.easydent.pl

easyDent Dental Clinic
Oława, ul. Brzeska 1
Tel. 71 301 66 66
Pełen zakres usług stomatologicznych
- Implanty
- Nowoczesne leczenie kanałowe pod mikroskopem
- Ortodoncja
- Stomatologia dziecięca
- Chirurgia
- Protetyka
- Wybielanie systemem „Beyond"
- **Zdjęcia RTG:** punktowe, boczne głowy, panoramiczne

Przyjmujemy:
pn-pt. 9.00 - 20.00
sob. 9.00 - 15.00
www.easydent.pl

► STOMATOLOG DR N. MED. AGNIESZKA SZULGAN-MĄDRZAK, EasyDent Dental Clinic, Tel. 71 301 66 66, www.easydent.pl

► LEKARZ DENTYSTA JOLANTA KARDASZ-PAWLIK, EasyDent Dental Clinic, Tel. 71 301 66 66, www.easydent.pl

► GABINET ORTOPEDYCZNY dr nauk med. LESZEK MORASIEWICZ przyjmuje w środy 16 – 18, Oława, pl. Zamkowy 18 (obok Domu Dziecka), tel. 601-702-263 (5)

UROLOG LEK. MED. JACEK JASTRZĘBSKI – SPECJALISTA UROLOG. PRYWATNA PRAKTYKA UROLOGICZNA, USG: UL. ŻEROMSKIEGO 12, NZOZ NOMED; WTOREK OD 16.00 DO 18.00, REJESTRACJA TELEFONICZNA 71-303-43-24 PN.-PT.8.00-16.00 (12)

► GASTROSKOPIA - Gabinet chirurgiczny: specjalista - chirurg JACEK RUTKIEWICZ, rejestracja, tel. fax 71-302-86-66 (23)

► PRYWATNY GABINET LARYNGOLOGICZNY, LEK. MED. BOŻENA LEŚNIAK, pn - 17.00-18.00, śr 16.30-17.30 NZOZ Medica, 11 Listopada 14, 601-911-459 (5)

► PSYCHOLOG - PSYCHOTERAPEUTA mgr JOLANTA ŻAK-KOŚCIUK, TEL. 509-903-761, www.psychoterapia.olawa.pl (5)

OŁAWSKIE CENTRUM ZDROWIA AGA-MED 71-313-31-86 SPECJALISTA REHABILITACJI MEDYCZNEJ
- lek EDYTA WOJCIECHOWSKA, leczenie zespołów bólowych kręgosłupa, choroby zwyrodnieniowej stawów. Usprawnianie pacjentów ze schorzeniami neurologicznymi, rehabilitacja po zabiegach (endoprotezoplastyka, artroskopia) rehabilitacja sportowa
- ORTOPEDA - lek. MAREK BORYK
- NEUROLOG - dr ELŻBIETA TYSIĄC dolegliwości bólowe po urazach głowy i kręgosłupa, powikłania cukrzycowe, bóle głowy i twarzy, choroba alzheimera, choroba parkinsona, przebyte udary mózgowe, stwardnienia rozsiane, zaburzenia snu,
- CHIRURG
- dr n med. MACIEJ GARBIEŃ
- med. estetyczna, leczenie żylaków
- ENDOKRYNOLOG
- dr n. med. KATARZYNA ŻUKOWSKA-KOWALSKA choroby tarczycy
- DERMATOLOG dr n med. ELŻBIETA PLATT - leczenie chorób skóry: łuszczycy, trądzików, grzybic, łysienia, alergii, wymrażanie zmian chorobowych , - PSYCHIATRA - PSYCHOTERAPEUTA WIESŁAW DAWIDZIUK leczenie depresji, leczenie nerwic, leczenie innych zaburzeń psychicznych
USG - dr n med. ADAM KOWAL specjalista chorób wewnętrznych, certyfikat Polskiego Towarzystwa Ultrasonograficznego. USG jamy brzusznej, piersi, tarczycy, jąder, węzłów chłonnych, ślinianek. USG Doppler tętnic szyjnych, tętnic kończyn, żył kończyn. USG Doppler układu wrotnego
- HIRUDOLOGIA - leczenie pijawkami
- REHABILITACJA DOROSŁYCH
- PNF, masaże, ZABIEGI PRZYRODOLECZNICZE BEZ KOLEJEK I SKIEROWAŃ W NISKICH CENACH (KRIOTERAPIA 9 zł, MAGNETOTERAPIA 5 zł, LASER 6 zł i inne). TYLKO U NAS REHABILTACJA SYSTEMEM SLING THERAPHY KINESIS. REHABILITACJA DZIECIĘCA
- mgr MARTA RYLAKOWSKA
- bobath, PNF, hipoterapia.
AUDIOFON ZAPRASZA CO ŚRODĘ NA BEZPŁATNE BADANIE SŁUCHU.
Zapraszamy,
Oława, ul. Żeromskiego 3D.

► LEKARZ DENTYSTA KRZYSZTOF OZGA, ul. Warszawska 30, Oława, tel. 539-123-444 (1)

► LEKARZ STOMATOLOG MAGDALENA OZGA-PORADA, Oława, ul. Warszawska 30, tel. 660-700-290 (5)

► LEKARZ DENTYSTA WŁODZIMIERZ KOFROŃ, Oława – Rybacka 5a, 71-303-22-33 (5)

Ośrodek Mikrochirurgii Oka
- Chirurgia zaćmy i jaskry
- Chirurgia szklistkowo-siatkówkowa
- Chirurgia plastyczna powiek
- Zabiegi laserowe
- Pełna diagnostyka okulistyczna (OCT, HRT, GdX, AF, AMD, tonomeria, USG, pachymetria)

☎ 535-997-107
www.mikrochirurgia-oka.pl Oława, ul. Baczyńskiego1 (Szpital, 1 piętro)

► PSYCHOLOG KLINICZNY - dr n. hum. JOLANTA KACZMAREK-STEC, 501-681-669 (24)

► ANDRZEJ WICHER – Z DNIEM 16.03.2013 GABINET PRZENIESIONY DO NZOZ OMEGA ul. Chrobrego 23D. Wtorki godz. 18, 602-376-939 (1)

KARDIOLOG DR N. MED. DANIEL BŁASZCZYK GABINET PRYWATNY, UL. SIENKIEWICZA 8, OŁAWA (NZOZ MEDAN - ZAKŁ. PRZYRODOLECZNICZY), CZYNNY WE WTORKI W GODZ. 16.00 – 18.00, REJ. TEL. 698-808-606 (11)

GABINET ENDOKRYNOLOGICZNO-PEDIATRYCZNY DR N MED AGATA SKALSKA SPECJALISTA ENDOKRYNOLOG I PEDIATRA. PRZYJMUJE ŚRODY 15.30 - 19 OŁAWA, CHROBREGO 64A – PRZYCHODNIA EWA MED, REJESTRACJA POD NUMEREM 71-313-70-33 (1)

ZDROWIE I URODA

BEAUTY COMPLEX" SOLARIUM, FRYZJER, KOSMETYCZKA - MASAŻ GORĄCYMI KAMIENIAMI LUB MISECZKAMI KOKOSOWYMI, OPALANIE NATRYSKOWE SUNFX, PROMOCYJNE CENY, TEL. 71-303-34-24, OŁAWA, MAGAZYNOWA 3 (1D)

CENTRUM KOSMETYKI PROFESJONALNEJ „SZALIŃSKA" OFERUJE: *ZABIEGI NA TWARZ I CIAŁO *PIELEGNACJA DŁONI I STÓP *FRYZJER *LASEROTERAPIA ELIHT 3200 *FOCUSSHAPE *OXYBRAZJA *MAKIJAŻ PERMANENTNY *MEDYCYNA ESTETYCZNA. 713033029, 509166914 (1D)

STUDIO KOSMETYKI „KWADRACIAK" UL. B. CHROBREGO 23 A, TEL. 71-313-52-54. Trwałe przedłużanie i zagęszczanie rzęs. Manicure japoński, manicure hybrydowy, fale radiowe oraz mezoterapia, mikrodermabrazja, peeling kawitacyjny, bio skin lifting, manicure, pedicure, tipsy NOWOŚĆ TRWAŁE TUSZOWANIE RZĘS Laser ipl + rf, mezoterapia igłowa (2)

ODCHUDZAMY SKUTECZNIE, BEZPIECZNIE, www.centrum.olawa.pl, 71-313-25-19 *****ORGANIZUJEMY URODZINY DLA DZIECI www.centrum.olawa.pl CAŁOROCZNA WYPOŻYCZALNIA STROJÓW KARNAWAŁOWYCH tel. 71-313-25-18, 509-102-778 (7)

► Żelowanie, tipsy. Niskie ceny 500-077-811 (30D)

ODNOVA FABRYKA PIĘKNA OŁAWA 3 MAJA 8U/8 (wejście od podwórka) TEL. 724064346 - FRYZJERSTWO, KOSMETYKA, MAKIJAŻ PERMAMENTNY, MIKRODERMABRAZJA, MEZOTERAPIA, PRZEDŁUŻANIE RZĘS, KOLORYZACJA LOREAL, KERATYNOWE PROSTOWANIE WŁOSÓW (1d)

► Oczyszczanie twarzy, promocja – 35 zł, 692-877-636 (12)

NIERUCHOMOŚCI

► CAPRI NIERUCHOMOŚCI. Pośrednictwo w kupnie i sprzedaży mieszkań, domów, jednorodzinnych i działek budowlanych. Oława, ul. Zaciszna 60/8, tel. 601-990-187

► Biuro Nieruchomości Comfort House Kazimiera Grzeszczak – kupno i sprzedaż mieszkań, domów, działek i lokali. Oława, ul. 1 Maja 6/2, 660-261-264, 600-340-145 lub 71-303-45-51, www.comforthousenieruchomosci.gratka.pl

► HAUSE NIERUCHOMOŚCI. Z nami bezpiecznie kupisz, sprzedasz i wynajmiesz. Pełna obsługa, kredyty. Oława, Młyńska 2/2, tel. kom, 666-019-633, 71-303-39-96, www.hause.pl (14)

► KOSMOS-NIERUCHOMOŚCI, ul. Młyńska 40, 55-200 Oława, tel. 607-109-787, www.kosmos-nieruchomosci.gratka.pl

► NIERUCHOMOŚCI LECH-DOM. Kupno, sprzedaż, wynajem, Oława, Piłsudskiego 27/1 (obok Urzędu Gminy), 509-826-345, 71-301-64-10, www.lech-dom.gratka.pl.

► AXIOMA-nieruchomości. Kupno, sprzedaż, zamiana. Kompleksowa obsługa prawna transakcji. Kredyty hipoteczne i gotówkowe. Oława ul. Chrobrego 23, e-mail: axioma@poczta.fm, www.axioma.otodom.pl 500-064-032

SPRZEDAM

CAPRI – NIERUCHOMOŚCI, OŁAWA, UL. ZACISZNA 60/8, TEL. 601-990-187. DO SPRZEDANIA W OŁAWIE I OKOLICY MIESZKANIA: 1-POKOJOWE - OD 100 TYS ZŁ *** 2-POKOJOWE OD 115 TYS ZŁ *** 3-POKOJOWE OD 152 TYS ZŁ *** 4-POKOJOWE OD 207 TYS ZŁ *** MIESZKANIA DEWELOPERSKIE OD 3150 ZŁ/M KW. DO SPRZEDANIA W OŁAWIE I OKOLICY DOMY JEDNORODZINNE. OD 155 TYS ZŁ *** DZIAŁKI BUDOWLANE OD 28 ZŁ/M KW. www.capri-nieruchomosci.gratka.pl (1d)

► 1-pokojowe 28 m kw., II piętro, koło Rynku, po remoncie, 100 tys zł, www.capri-nieruchomosci.gratka.pl, 601-990-187

► 2-pokojowe, 45 m kw., II piętro, balkon, garderoba, deweloperskie – 164 tys. zł, www.capri-nieruchomosci.gratka.pl, 601-990-187

► 2-pokojowe, 48 m kw., II piętro, 2 balkony, centrum, do odnowienia – 145 tys. zł, www.capri-nieruchomosci.gratka.pl, 601-990-187

► 2-pokojowe, 40 m kw., II piętro, balkon, winda, deweloperskie - 153 tys zł, www.capri-nieruchomosci.gratka.pl, 601-990-187

► 2-pokojowe, 47 m kw., II piętro, centrum, nowe, wysoki standard - 185 tys zł, www.capri-nieruchomosci.gratka.pl, 601-990-187

► 2-pokojowe, 36 m kw., I piętro, balkon, Kasprowicza, 119900 zł www.capri-nieruchomosci.gratka.pl, 601-990-187

► 2-pokojowe, 48 m kw., II piętro, po remoncie, Chrobrego, kamienica, bezczynszowe – 149 tys. zł www.capri-nieruchomosci.gratka.pl, 601-990-187

► 2-pokojowe, 48 m kw., I piętro, balkon, Chrobrego, po remoncie – 169 tys. zł www.capri-nieruchomosci.gratka.pl, 601-990-187

► 2-pokojowe, 57 m kw., II piętro, bezczynszowe, Chrobrego, do remontu – 115 tys zł www.capri-nieruchomosci.gratka.pl, 601-990-187

► 3-pokojowe, 49 m kw., I piętro, balkon, winda, do odnowienia - 152.000 zł, www.capri-nieruchomosci.gratka.pl, 601-990-187

Sunny Days BIURO PODRÓŻY
LECISZ WE WRZEŚNIU? Zapytaj w biurze o promocje!
EGZOTYKA
BALI - 3927 zł
SRI LANKA - 3287 zł
TAJLANDIA - 3134 zł
DOMINIKANA - 4502 zł
ITAKA Neckermann Grecos RAINBOW TOURS
JARMARKI ŚWIĄTECZNE
PRAGA - 130 zł DREZNO - 125 zł
WIEDEŃ - 175 zł BERLIN - 139 zł
KUP BILET SINDBAD bez wychodzenia z domu na:
ZWIEDZANIE I WYPOCZYNEK 7+7
TURCJA - 2054 zł
TUNEZJA - 2683 zł
MAROKO - 2951 zł
WWW.SUNNY-DAYS.PL
Oława, ul. Brzeska 26/3 tel. 664 956 318, 71 313 39 74

► 4-pokojowe, 68 m kw., II piętro, bezczynszowe, z cegły, okolice 1 Maja, po remoncie – 207 tys zł www.capri-nieruchomosci.gratka.pl, 601-990-187

► 4-pokojowe, 98 m kw., parter, okolice Domaniowa, bezczynszowe, taras, ogródek 200 m kw., garaż, jak w szeregówce, po remoncie – 255 tys zł www.capri-nieruchomosci.gratka.pl, 601-990-187

► 5-pokojowe, Jelcz-Lakowice, 84 m kw., wysoki parter, balkon, Hirszfelda, po remoncie – 230 tys zł www.capri-nieruchomosci.gratka.pl, 601-990-187

► Domy jednorodzinne w Oławie, powierzchnia od 80 m kw. do 220 m kw., cena od 257 tys zł www.capri-nieruchomosci.gratka.pl, 601-990-187

► Domy jednorodzinne w okolicach Oławy, powierzchnia od 100 do 350 m kw., cena od 225 tys zł www.capri-nieruchomosci.gratka.pl, 601-990-187

► Działki budowlane w Oławie i okolicy, powierzchnia od 747 m kw. do 2200 m kw., cena od 27zł/m kw. www.capri-nieruchomosci.gratka.pl, 601-990-187

NA SPRZEDAŻ DZIAŁKI BUDOWLANE O POW. OD. 800 DO 1200 M KW. W PEŁNI UZBROJONE POŁOŻONE W OŁAWIE NA TERENIE NIEZALEWOWYM TEL. 71-303-40-11, 691-691-638 (1d)

SPRZEDAM DZIAŁKI BUDOWLANE O POW. OD 900 M KW. DO 1000 M KW. POŁOŻONE W OŁAWIE. MEDIA: PRĄD I WODA. CENA 100 ZŁ/M KW. TEL. 71303-39-01, 691-691-638 (1D)

WWW.DOMNASZAFIROWEJ.PL DOM W CENIE MIESZKANIA (1d)

► Działki budowlane w Wiązowie pow. 10 ar – 25 ar, cena od 30 zł/m kw, świetna lokalizacja tel. 692-471-877 www.dzialkiwiazow.pl (15)

► *Okazja* Jelcz-Laskowice, Hirszfelda, 3-pokojowe, 60 mkw z balkonem, 169 tys PROSPERHOME 506-540-120

► Mieszkanie w Jelczu-Laskowicach, 2-pokojowe, IV piętro, 35,5 m kw, 119 tys 506-540-120 www.PROSPERHOME.pl

► Mieszkanie w Jelczu-Laskowicach, parter, 3-pokoje, 159 tys www.PROSPERHOME.pl 506-540-120

► *Okazja* Mieszkanie 4–pokojowe w Jelczu-Laskowicach, II piętro z balkonem, 195 tys BN 506-540-120

► Działki budowlane: Chwałowice-60 tys, Kopalina- 57 tys, Dębina- 62 tys, Miłoszyce-80tys, Siedlce- 58 tys, BN 506-540-120

► Dom wolnostojący w Jelczu-Laskowicach, 350 tys, do zamieszkania, spokojna okolica BN 506-540-120

► *Okazja* Dom w Dziuplinie, działka 19arów, 265 tys, BN 506-540-120

► Mieszkanie trzypokojowe urządzone do zamieszkania 56 m kw., I piętro, duża jasna kuchnia przy 1 Maja tel. 602 780 554 (1D)

► Sprzedam lub wynajmę pawilon wolnostojący handlowo-usługowy z zapleczem socjalnym, 30 m kw., Chrobrego, tel. 605-292-921, 606-625-272

► AXIOMA Nieruchomości Oława ul.Chrobrego 23 tel. 500/064032, tel. 507/027168. Do sprzedania: Oława: 1 pokojowe, Kasprowicza, Chrobrego od 85.000zł, 2 pokojowe, Chrobrego, Zaciszna, Pałacowa, Szymanowskiego od 119.000zł, 3 pokojowe, Kościelna, Osiedle Sobieskiego, 1 Maja, od 140.000zł, mieszkanie z ogródkiem 185.000, domy w okolicach Oławy i w Oławie od 175.000zł, działki budowlane w okolicach Oławy i w Oławie od 65zł/1mkw mieszkania 2 i 3 pokojowe, nowe, klient nie płaci prowizji, 3-pokojowe w Gać – 75.000zł, Jelcz-Laskowice: 2-pokojowe – 125.000zł 3-pokojowe od 150.000zł. Do wynajęcia: szeregówka w Oławie, powierzchnie biurowe i handlowe, hala 300mkw www.axioma.gratka.pl lub www.axioma.otodom.pl

► Działka budowlana w Niemilu 26 arów. (woda, kanalizacja) przy drodze asfaltowej - 3200 zł/ ar, możliwość podziału na dwie działki 791-756-848 (2)

► Sprzedam lub wynajmę lokal 29 m kw., pl. Starozamkowy 3, Oława, lokal przystosowany pod salon kosmetyczny, tel. 516-195-407 (1d)

► Mieszkanie w Oławie, w centrum, boczna Rynku, 64 m kw. powierzchni, 3 pokoje, balkon, tel. 504-104-276 (1)

► Sprzedam lokal handlowy 40 m kw., 1 Maja 46 A, 697-061-052 (5)

► Sprzedam działkę budowlaną w Oławie 989 m kw., ul. Bażantowa kształt prostokąta, wszystkie media, dojazd drogą asfaltową. tel 601790710 (1d)

► Sprzedam działkę budowlaną – 13 a w Wójcicach - 71 318- 66- 34 (1)

► Sprzedam mieszkanie ul. Chrobrego w Oławie, trzypokojowe, II p., w pełni wyposażone, 78 m kw., tel. 693-030-477 (1d)

► 20 ha sprzedam tanio 661-946-549 (8)

► Sprzedam działki budowlane Oława - Nowy Otok, tel. 662-098-391 (20)

► Sprzedam działkę 8,8 a, Nowy Otok, dogodne położenie, tel. 604-978-000 (1)

► Sprzedam działkę budowlaną 10-arową, położoną w Miłoszycach. Kontakt:, 889-723-332 lub e-mail: aggimala@wp.pl (1)

► Sprzedam lokal 100 m kw., Marcinkowice ul. Piastowska 22, tel. 723-486-993 (1)

► Działki budowlane w Miłoszycach 40 tys. zł, 10 a, tel. 796-852-929 (1)

► Sprzedam działkę w Miłocicach Dużych, 35 arów z domkiem wypoczynkowym całorocznym, wszystkie media, cena 250 tys. zł, tel. 884-311-123, 697-281-290 (5d)

► Sprzedam mieszkanie na parterze 32 m kw., pokój, kuchnia, łazienka, piwnica, centralne ogrzewanie, działka na warzywa z altanką, cena 95 tys. zł, ul. Różana, tel. 71-303-40-27 (1)

► Nowy dom w Bystrzycy 190 m kw. 791 694 077 (1)

► Sprzedam lub wynajmę mieszkanie dwupokojowe, 45 m kw., I piętro, po remoncie, ul. Rybacka, tel. 605-292-450 (2)

► Sprzedam działkę budowlaną w Oleśnicy Małej 20 arów, cena 2800 zł/ar, 512-306-217 (7)

► Sprzedam nowy dom w Bystrzycy, tel. 608-132-387 (2)

► Dwie działki budowlane w Brzezimierzu 15a każda. 607-140-211 (2)

► Sprzedam mieszkanie dwupokojowe 48 m kw., II p., z balkonem lub zamienię na większe, Jelcz-Laskowice tel. 603-583-996 (2)

► Sprzedam mieszkanie 36,5 m kw., parter, 105 tys. zł, Czernica, 783-700-978 (2)

► Sprzedam dom jednorodzinny 143 m kw + działka 20 arów w Bystrzycy Oławskiej, tel. 71-313-09-30, 71-303-11-02 (2)

► Sprzedam razem lub osobno 3 działki budowlane, każda po 14 arów możliwość podłączenia do sieci gazowej. Godzikowice ul .Spacerowa tel. 693 150 064 (2)

► Sprzedam nowy dom do wykończenia w Siechnicach, tel. 609-584-497 (3)

► Sprzedam dom w Oławie 256 m kw. + powierzchnia warsztatowa 36 m kw., okolice Straży Pożarnej, tel. 601-053-084 (3)

► Działka budowlana 10 ar, niska cena, 693-817-660 (3)

► Mieszkanie, dwa pokoje, 38 m kw., ul. Rybacka, odnowione, wyposażone, kuchnia, 500-181-151 (1)

► Sprzedam dom w centrum Oławy, tel. 698-623-537 (5)

► 2 p., 47 m kw., z loggią i dużą kuchnią, sprzedam w Oławie, osiedle obok PKS, 130 tys zł do negocjacji, tel. 796-931-911 (1)

► Działka budowlana 8 ar, okolice Wiejskiej Telefon 602-24-34-06 (3)

► Działki budowlane Jaczkowice Tel. 607-699-236 (3)

► Pilnie sprzedam działkę budowlaną Nowy Otok Tel.601-746-542 (3)

► Sprzedam dwa domy na jednej na działce w dobrej cenie, Oława, tel. 668-961-823 (1)

► Atrakcyjną kawalerkę w centrum Oławy, szukaj na www.nieruchomosciw.eu (5)

► Mieszkanie 2-pokojowe, tanie, w centrum Oławy, szukaj na www.nieruchomosciw.eu (5)

► Sprzedam działkę budowlaną w Lizawicach, 502-969-858 (4)

► Sprzedam dom za wiaduktem, ul. Dąbrowskiego 21, 721-275-000 (4)

► Atrakcyjne, tanie działki budowlane, szukaj na www.nieruchomosciw.eu (5)

► Mieszkanie 54 m kw., tanio, Jelcz-Laskowice, 665-919-885 (4)

► Odsprzedam działający lokal handlowy z wyposażeniem, 507-164-230, 600-523-636 (4)

► Domy w okolicach Oławy w okazyjnych cenach, znajdziesz na www.nieruchomosciw.eu (5)

► Sprzedam grunt orny o powierzchni 7,50 ha gmina Oława, 762-453-176 (1)

► Dom Miłocice 5 pokoi + kuchnia + 2 łazienki, 130 m kw., 3 pomieszczenia gospodarcze 70 m kw., 2 budynki gospodarcze 220 m kw., działka 20 ar, cena 355 tys, tel. 782-200-312 (1)

► Sprzedam lub zamienię górę domu (wszystko osobno) w Radwanicach 501-169-184, 509-689-040 (4)

► 3- i 4-pokojowe mieszkanie w najlepszych cenach, szukaj na www.nieruchomosciw.eu (5)

► Sprzedam działkę budowlaną ogrodzoną, 30 arów, w Godzikowicach, tel. 603-463-473 (4)

► Pilnie mieszkanie w Jelczu-Laskowicach - 35,5,m kw. z balkonem. III p., Bez pośredników, tel. 516 -271 -806 (4)

► Mieszkanie 2 pokoje 40m kw. II piętro Oława, ul. Chopina, ładne, zadbane, słoneczne, własnościowe. Czynsz 350 zł/miesięcznie, nowa podłoga- panele, szafa wnękowa, okna – bez pośredników 13 0000 tys. Tel. 884 817 100 (1)

► Sprzedam działkę budowlaną 10 a w Nowym Otoku. Atrakcyjna cena 65 tys. 667 858 247 (1)

► Sprzedam działkę budowlaną w Nowym Otoku Tel. 606 759 747 (4)

► Sprzedam mieszkanie w Groblicach 63mkw na poddaszu w kamienicy w atrakcyjnej cenie. 606-517-825

► Sprzedam dom w Nowym Dworze ok Jelcza-Laskowic 666 924 832 (2)

► Sprzedam dom do remontu z pomieszczeniami gospodarczymi o pow. 659 m kw. wraz z ziemią 0,54 ha. Działka zabudowana, można wykorzystać jako magazyn dla swojej działalności gospodarczej, w cenie 120000 zł w Zborowicach k. Wiązowa, tel. 785-366-717 (5)

► Sprzedam mieszkanie w Oławie. Tel. 600-807-490 (1d) kobusiński

► Mieszkanie trzypokojowe, IV p., 58 m kw., wysoki standard, osiedle Sobieskiego, tel. 729-422-870 (2)

► 2 pokoje, 56 m kw., I p., po remoncie, garderoba, c.o. + kominek, 220 tys. zł, zdjęcia na www.gratka.pl, tel. 691-231-869 (3)

► Pole orne 0,94 ha w Wójcicach, tel. 71-318-63-95 (3)

► Pole orne zalesione 1,80 ha sprzedam w Wójcicach, 71-318-63-95 (3)

► Sprzedam w dobrej cenie działkę 23 ary z wydanymi warunkami zabudowy w Wójcicach pod lasem, 667-257-778 (5)

► Sprzedam działki budowlane w Jaczkowicach, tel. 691-221-097, 783-701-017 (13)

► Sprzedam działkę budowlaną w miejscowości Marcinkowice o pow. 1500 m kw., tel. 793-373-260 (5)

► Sprzedam dom poniemiecki w Piekarach 80 m kw., 270 000 zł, tel. 515-686-088 (5)

SPRZEDAM LUB WYNAJMĘ HALĘ PRODUKCYJNĄ 1500 M KW. Z SOCJALNYM, MAGAZYN 500 M KW., POMIESZCZENIE BIUROWE, POMIESZCZENIE SŁUŻBOWE, TEREN 6500 M KW., K. OŁAWY, 603-380-238 (9)

► Sprzedam mieszkanie 39 m kw., I p., wyremontowane, ul. Oleśnicka, cena 109 tys zł, tel. 507-080-479 (5)

► Rolnikowi pole o pow. 1,60 ha kl.4a w Starym Otoku cena 48 tys. tel 795-15-60-40 (1)

► Sprzedam lub wynajmę kawalerkę w Jelczu-Laskowicach, ul. Piastowska. tel.664151614 (5)

► Mieszkanie z ogródkiem w Oławie, 3 pokoje, 215 000zł Tel. 607 109 787, www.kosmos-nieruchomosci.pl

► Ładnie urządzone mieszkanie, Oława, ul. Kutrowskiego, 210 000 zł Tel. 607 109 787, www.kosmos-nieruchomosci.pl

► Mieszkanie Pl. Zamkowy, 3 pokoje, 255 000 zł Tel. 607 109 787, www.kosmos-nieruchomosci.pl

► Mieszkanie ul. Kasprowicza, 3 pokoje, 209 000 zł Tel. 607 109 787, www.kosmos-nieruchomosci.pl

► Mieszkanie w Oławie, 2 pokoje, 149 000 zł Tel. 607 109 787, www.kosmos-nieruchomosci.pl

► Nowy dom w Stanowicach, 335 000 zł Tel. 607 109 787, www.kosmos-nieruchomosci.pl

► Działka budowlana 1230 m2, Nowy Otok – 83 600 zł Tel. 607 109 787, www.kosmos-nieruchomosci.pl

► Działka budowlana, Jaczkowice, 1960 m2 - 130 000 zł Tel. 607 109 787, www.kosmos-nieruchomosci.pl

DO WYNAJĘCIA

► Lokal użytkowy w Rynku, 42 m kw., parter, witryny parking, na każdą działalność - 3500 zł miesięcznie + media, kaucja, www.capri-nieruchomosci.gratka.pl, 601-990-187

► Biura w centrum Oławy - od 32 m kw. do 69 m kw. ,piwnica 130 m kw www.brzeska.olawa.pl tel. 501 784 299 (7)

► Do wynajęcia pokój w Centrum Jelcza-Laskowic, 500zł + 200zł (opłaty), wyposażony BN 506-540-120

► Mieszkanie w nowym budownictwie w Jelczu-Laskowicach 2-pokojowe, wszystkie opłaty 1350zł/m-c, BN 506-540-120

► Kawalerka do wynajęcia. Jelcz-Laskowice tel 609-595-828 (4d)

► Nowy lokal na wynajem 41 m kw., ul. 3 Maja, centrum Oławy, tel. 601-791-526 (1d)

► Wynajmę trzypokojowe, umeblowane mieszkanie w Jelczu-Laskowicach, 800 zł + opłaty, tel. 604-944-993

► Wynajmę mieszkanie ul. Chrobrego w Oławie, trzypokojowe, II p., w pełni wyposażone, 78 m kw., tel. 693-030-477 (1d)

► Wynajmę lokal usługowy w Brzegu przy ul. Długiej o powierzchni 40m2, wysoki standard. Tel. 692 471 877 (7)

► Dom, mieszkanie, pokoje dla pracowników, pełne wyposażenie, tanio 515-933-977 (1)

► Do wynajęcia mieszkanie 3 pokojowe + piwnica, 69 mkw, nowe, wysoki parter, w Oławie ul. Lutosławskiego, tel. 603 750 900 (1d)

OKAZJA!!! SUPER LOKALIZACJA!!! DO WYNAJĘCIA OD WRZEŚNIA LOKAL UŻYTKOWY W RYNKU OBOK EUROBANKU (OBECNIE SALON T-MOBILE) 42 M KW. WSZYSTKIE MEDIA TEL 501-319-661 (1)

► Lokal do wynajęcia na targu w Jelczu-Laskowicach, tel. dom: 0049307467717 kom: 004917696754399 (1)

► Wynajmę kawalerkę, tel. 888-119-099 (1)

► Wynajmę lokal w Oławie, ul. Młyńska, obecnie Shisha Bar. Okazyjna cena!! 501-676-913, 692-482-874, 501-779-230 (1)

► Lokal handlowy do wynajęcia Osiek 117, kom. 691-191-577 (1)

► Wynajmę kawalerkę w Oławie, ul. Kasprowicza, tel. 603-298-803 (2)

► Wynajmę kawalerkę urządzoną w Oławie, tel. 697-075-321 (1)

FIRMA WYNAJMIE POMIESZCZENIA BIUROWE I MAGAZYNOWE, TEL. 71-303-38-36, 601-734-551, 602-256-691 www.fiodor.pl (12)

► Do wynajęcia mieszkanie dwupokojowe w Oławie po remoncie, 608-367-579 (3)

► Dwupokojowe, Oława, ul. Wiejska, I piętro, umeblowane, komfortowe, zdjęcia www.szybko.pl/1356393, tel. 788-907-788 (2)

► Wynajmę mieszkanie 45 m kw., 2 pokoje z aneksem kuchennym, umeblowane, nieużywane, nowy blok, Jelcz-Laskowice, tel. 602-485-440 (2)

► Wynajmę czteropokojowe mieszkanie w Laskowicach – ul. Hirszfelda, częściowo umeblowane, odstępne 850 zł, tel. 604-944-993 (3)

► Hala do wynajęcia w Oławie 100 m kw., tel. 609-584-497 (3)

► Wynajmę mieszkanie 3-pokojowe, 58 m kw., w Oławie, Paderewskiego, parter, tel. 604-578-085 (1)

► Wynajmę mieszkanie 2-pokojowe o pow. 42 m kw. i 3-pokojowe o pow. 62 m kw., w Oławie od 1.09.2013, ul. Janowskiego 3, tel. 502-540-657 (3)

KAWALERKA W OŁAWIE, I PIĘTRO, DO WYNAJĘCIA, OD WRZEŚNIA BR., TEL. 783-666-146 (2)

► Wynajmę mieszkanie 37 m kw., os. Chrobrego, tel. 781-359-846 (3)

► Wynajmę lokal 54 m kw na salon fryzjerski lub kosmetyczny, Oława – przy wiadukcie, 509-937-509 (3)

► Umeblowane 2-pokojowe mieszkanie os. Chrobrego, cena 750 zł + 250 czynsz + liczniki prądu, wody, gazu + kaucja, tel. 795-616-250 (3)

► Lokal handlowo-usługowy 50-140m kw.,wszystkie media,ciąg handlowy koło Tesco. 602-24-34-06 (3)

► Mieszkanie 2-pokoje,umeblowane, os. Chrobrego. 602-24-34-06 (3)

► Mieszkanie luksusowe 3 pokoje (w tym 1 pokój z kuchnią) Pow. 64,66 m kw. kontakt Tel. 785-809-752 po godz. 18, Tel.695-628-306 po godz. 16 (4)

► Wynajmę domek w Jelczu-Laskowicach, umeblowany, 605-130-667 (3)

► Wynajmę mieszkanie w Jelczu-Laskowicach, 4 pokoje, balkon, częściowo umeblowane, wyremontowane; 1000zl + opłaty. 509-612-639 (2)

► Wynajmę mieszkanie 38 m kw., rozkładowe, 2 pokoje, ubikacja, łazienka osobno, w pełni wyposażone w sprzęt AGD, w pełni umeblowane, wysoki parter, Jelcz-Laskowice, 601-244-805, 609-444-572 (4)

► Do wynajęcia kawalerka w Oławie, 661-022-172 (1)

► Sprzedam tanio działkę budowlaną w Oławie, 602-775-663 (1)

► Sprzedam mieszkanie 2-pokojowe na parterze, ul. B. Chrobrego, 530-707-256 (4)

► Do wynajęcia lokal biurowo-usługowy 75 m kw., i 38 m kw., parter, wszystkie media, parking, 602-775-663 (1)

► Do wynajęcia mieszkanie 1-pokojowe, 70 m kw., dla „konesera" media i klimatyzacja, 602-775-663 (1)

► Wynajmę 2 – pokojowe mieszkanie w Jelczu-Laskowicach, ul. Techników 663 645 435 (4)

► Pilnie wynajmę sklep w Jankowicach Tel. 721-175-989 (2)

► Do wynajęcia duży garaż przy ul. Kamiennej, tel. 71-303-47-47 (2)

► Wynajmę lokal handlowo-usługowy o powierzchni 35 m kw., w Oławie przy ul. 3 Maja 8U przed światłami, tel. 602-735-547 (5)

► Tanio wynajmę umeblowane mieszkanie w Oławie 503-149-146 (2)

► Wynajmę ładne, zadbane mieszkanie, dwupokojowe, w centrum, I piętro, w pełni wyposażone, internet, tel. 608-747-060 lub 71-313-45-47 (wieczorem) (3)

► Wynajmę mieszkanie w rynku w Oławie, 2 pokoje, 800zł+opłaty. Tel. 785-157-650 (2)

► Wynajmę mieszkanie, 2 pokoje, Chrobrego Oława, 800+opłaty. Tel. 661-432-250 (2)

► Mieszkanie 2-pokojowe, częściowo umeblowane w Jelczu-Laskowicach ul. Hirszfelda - 71 318- 10- 95 (1)

► Wynajmę dwupokojowe, tanio, 509-768-613 (1)

► Wynajmę kawalerkę w Oławie, tel. 697-224-624 (3)

► Do wynajęcia duże (56 m kw.), dwupokojowe mieszkanie + kuchnia z jadalnia + balkon na os. Sobieskiego, całkowicie umeblowane i wyposażone, cena 1200 zł (+media), kaucja – 1500 zł, tel. 886-593-525 (5)

► Wynajmę lokal 26 m kw., wysoki standard, 1500 zł + media, tel. 531-470-522 (3)

► Do wynajęcia kawalerka w Oławie, 506-076-218 (5)

► Wynajmę umeblowane 2 pokoje z kuchnią w wieżowcu k/PKS, 663-099-890 (1)

► Wynajmę dwupokojowe mieszkanie od zaraz, tel. 518-352-160 (2)

► Kawalerka przy ul. 1 Maja, tel. 537-302-992 (2)

► Do wynajęcia kawalerka w Oławie, 609-840-762 (1)

► Wynajmę mieszkanie, ul. Chrobrego, dwupokojowe, II piętro, 600 zł + media + czynsz, kaucja 1000 zł, tel. 509-992-108 (2)

► 2 p. na os. Chrobrego, I p., cena 800 zł + opłaty, tel. 691-231-869 (3)

► Do wynajęcia trzypokojowe mieszkanie z aneksem, niezależne ogrzewanie CO w Jelczu-Laskowicach Tel. 608-506-258 (2)

► Wynajmę lub sprzedam kawalerkę w atrakcyjnym miejscu, 71-318-74-11, kom. 884-005-817 (1)

► Wynajmę mieszkanie 58 m kw. na Iwaszkiewicza, umeblowane, gotowe do zamieszkania. Cena do negocjacji. 601 518 506 (5)

► Wynajmę mieszkanie w Oławie przy Sportowej, dwupokojowe, II p. (1 lub 2 osoby) w pełni wyposażone. 71 31 37 456 po godz. 16 (2)

► Wynajmę mieszkanie dwupokojowe Sportowa 662 211 582 (3)

► Lokal Marcinkowice 602 503 553

► Kwatera, lokal Marcinkowice 602 503 553 (1)

► Mieszkanie w Oławie, 2 pokoje, 58 m2, 950 zł/m-sc + opłaty Tel. 607 109 787, www.kosmos-nieruchomosci.pl

ZAMIENIĘ

► Zamienię dom jednorodzinny w Oławie 95 m kw., działka 400 m kw., na mieszkanie 2-pokojowe, na I piętrze, z dopłatą lub sprzedam - 275 tys zł, www.capri-nieruchomosci.gratka.pl, 601-990-187

► Zamienię mieszkanie os. Sobieskiego, 2 pokoje (35 m kw.) I piętro, na większe, tel. 662-265-168 (2)

► Zamienię mieszkanie komunalne 41 m kw. na większe z zadłużeniem, 783-700-871 (2)

► Zamienię mieszkanie komunalne, 4 pokoje na mniejsze, tel. 726-562-990 (3)

► Zamienię mieszkanie własnościowe 44 m kw., parter, po remoncie, wieżowiec przy Odrze, na mniejsze z dopłatą, 601-889-180 (1)

SZUKAM

► Szukam do wynajęcia garaż, tel. 790-671-143 (2)

► Szukam do wynajęcia pomieszczenia magazynowego do 30 m kw., tel. 790-671-143 (2)

KUPIĘ

KUPIĘ GRUNT ROLNY lub GOSPODARSTWO tel. 531 998 690

► Kupię jedno lub dwupokojowe mieszkanie w Oławie, do II piętra, balkon, w dobrym stanie lub nowe, www.capri-nieruchomosci.gratka.pl, 601-990-187

► Zdecydowani klienci kupią dom jednorodzinny Oławie www.capri-nieruchomosci.gratka.pl, 601-990-187

► Kupimy 3- lub 4-pokojowe mieszkanie, w Oławie, w bloku do II piętra, w bardzo dobrym stanie, po remoncie lub nowe, www.capri-nieruchomosci.gratka.pl, 601-990-187

► Kupię grunt, 692-471-877 (17)

► Kupię lokal usługowy 666-855-484 (17)

► Kupię grunt, 603-127-445 (4)

► Kupię biuro, lokal, grunt rolny, tel. 722-137-774 (2)

► Kupię lub wynajmę garaż w okolicy Rynku lub ul. Żeromskiego 503-149-146 (2)

USŁUGI OGÓLNE

► GEODEZJA - usługi. Oława , ul. 3 Maja 4 I piętro, pok. 3 (dworzec PKS), georob@op.pl 609-837-610, 695-560-911, 697-791-987 (24)

► GEODEZJA, www.mptgeo.pl, klasyfikacja gruntów, Marcinkowice, ul. Sokola 6, tel. 606-929-582 (9)

GEODEZJA ABGEO POMIARY POWYKONAWCZE, TYCZENIE BUDYNKÓW, MAPY DO CELÓW PROJEKTOWYCH, PODZIAŁY DZIAŁEK, WSKAZANIA GRANIC, OŁAWA, BRZESKA 26/4, TEL. 71-301-42-67, 663-734-474 www.abgeo.com.pl (19)

► Koparko-ładowarka + młot, 601-212-889 (22)

► Elektryk – awarie, instalacje, montaż, odbiory, 608-770-478 (6)

► Projektowanie, certyfikaty energetyczne, kierowanie budowami, usługi budowlane PiW „BIELECKI" Biuro: Marcinkowice, ul. Cicha 13, tel. 506-196-175, 695-777-444 (1)

► Usługi elektryczne, 603-076-223

USŁUGI PODNOŚNIKAMI KOSZOWYMI 16,26 M ** USŁUGI KOPAKO-ŁADOWARKĄ ** USŁUGI HDS 5,5 T + SKRZYNIA 2,5 x 8 M ** USŁUGI ELEKTRO-ENERGETYCZNE. ELCAT BOGUMIŁ WNUK TEL. 601-846-747 (1d)

► Kompleksowe usługi ogrodnicze, 667-694-545 (1)

► Instalacje elektryczne, odgromowe, teleinformatyczne, pomiary, 605-369-550 (6)

PROJEKTY BUDOWLANE USŁUGI GEODEZYJNE CERTYFIKATY ENERGETYCZNE terminowo, tanio 792210884 (8)

► Archeolog – Marcin Diakowski, www.archeoreplica.com, tel. 604-593-263 (35)

GEODEZJA - MAPY D/C PROJEKTOWYCH, TYCZENIA, INWENTARYZACJE, WSKAZANIA GRANIC, TEL. 502-833-943, 604-957-359

► Trawniki, ogrody, systemy nawadniania, usługi miniciągnikiem, uprawa i wyrównanie terenu tel 600 295 900 (4)

► Usługi minikoparką - 695- 830-922 (5)

► Osuszanie wewnątrz budynków, likwidowanie zapachów obcych (ozonowanie), 794-786-250 (1)

► Odkomarzanie, dezynfekcja, usuwanie dzikich zwierząt z posesji, np. (kun), 794-786-250 (1)

► Studnie – wiercenie, tel. 792-340-855 (6)

VANGARD CONSULTING ZAKŁADANIE FIRM, DORADZTWO TRANSPORTOWE, ROZLICZENIA PRACOWNICZE TACHOGRAF CYFROWY, KSIĘGOWOŚĆ TEL. 607-120-025 www.vangard-consulting.com (3)

► Minikoparka + młot, tel. 691-064-200 (2)

► Przesyłki kurierskie,punkt wysyłkowy. Oława ul. 3 Maja 20K tel.692-89-42-05 (3)

P.H.U. FOSPOL
OŁAWA "KWADRACIAK"
ul. Chrobrego 23a (I piętro)
71 313 59 70
601 583 669
www.fospol.eu
ŻALUZJE ROLETY
SIATKI PRZECIW OWADOM OKNA I DRZWI PCV
czynne: pon.-pt. 10-18, sob. 10-14

KAMIENIARSTWO: - NAGROBKI, - BLATY, - SCHODY, - PARAPETY, JELCZ-LASKOWICE, UL. TURNIEJOWA 1, 790-700-622 (3)

► Montaż mebli typu Bodzio, Ikea itp, tel. 518-548-466 (1)

► Studnie wiercone mechanicznie, wiercenia próbne, geologia i geotechnika, dokumentacje. Pełna oferta na www.doma-wiert.pl, Domaniów, tel. 604-665-879 (10)

► Usługi ogrodnicze, 785-297-137 (2)

► Gięcie profili, płaskowników, rur, spawanie, toczenie, frezowanie itp. Wykonywanie różnych konstrukcji stalowych, Oława – 607-893-852 (5)

► Napędy do bram przesuwnych i skrzydłowych, tel. 500-284-942 (5)

► Profesjonalne czyszczenie tapicerki samochodowej , dywaników sprzętem firmy karcher - 603- 912- 436 (1)

TOKARSTWO. PRZYJMĘ ZLECENIE NA TOKARKI UNIWERSALNE, TEL. 608-186-438 (5)

BHP

► BHP szkolenia, nadzór, doradztwo, dokumentacja wypadkowa, ocena ryzyka, tel. 603-127-445, tel./fax 71-313-74-45 (17)

KAMIENIARSTWO

► Zakład Kamieniarski Zabardowice 8a – k/Oławy, tel. 71-302-84-98, kom. 888-265-831. Wyprzedaż nagrobków granitowych – rabat do 30% (2)

STOLARSTWO

► Renowacje mebli antycznych, 607-916-795

► Schody i drzwi z drewna, 605-741-606 (50)

► Meble na wymiar. Kuchnie, szafy, zabudowy, 604-109-565, 788-852-601 (5)

► Meble Mix Marcin Zanin www.meblemix.com.pl, kuchenne, szafy, garderoby, łazienkowe oraz inne w tym nietypowe poddasza. oferujemy fachowe doradztwo. bezpłatne pomiary oraz solidne wykonanie. Jelcz-Laskowice ul. Oławska 204, 609-034-113 (4)

► Schody, drzwi, altanki, 693-061-860, 731-960-305 (3)

► „BDB MEBLE"- wykonawca mebli, na wymiar, na zamówienie, na każdą kieszeń, pomiar - projekt - wycena - montaż - serwis, www.bdbmeble.net, tel; 500 108 785 - Marcin Ostrowski - Oława - Zapraszamy (1)

AGD

AGD - SERWIS NAPRAWA - LODÓWKI, ZAMRAŻARKI ORAZ URZĄDZENIA SKLEPOWE, PRALKI. DOJAZD GRATIS! TEL. 71-302-83-70, 605-388-369 (18)

HERRMANN AGD OŁAWA, UL. IWASZKIEWICZA 35, TEL. 603-835-219. PRALKI, SPRZĘT CHŁODNICZY, GRZEWCZY ORAZ INNE. NAPRAWA, SPRZEDAŻ. (1d)

NAPRAWA I SPRZEDAŻ URZĄDZEŃ CHŁODNICZYCH I AGD – DOMOWYCH I SKLEPOWYCH – OŁAWA, PL. ZAMKOWY 19, TEL. 71-301-42-71, 508-267-478 (1d)

► Zakład naprawy sprzętu AGD. Pralki, lodówki, zmywarki, zamrażarki, maszyny do szycia i inne sprzęty AGD. Oława – ul. Grota-Roweckiego 4, tel. 71-313-26-73, 502-868-817 (4)

► Naprawa lodówek-zamrażarek, montaż klimatyzacji stacjonarnych 883-491-069 (3)

► Naprawa pralek, lodówek, zamrażarek, lad, regałów – gwarancja. Tel. 71-318-65-37, 792-016-323 (5)

ELEKTRONIKA RTV

► Montaż i serwis anten satelitarnych, www.satix.net.pl, 602-495-749 (15)

► Montaż i serwis anten naziemnych DVB-T i satelitarnych, 602-495-749 (15)

► Serwis RTV – SAT, 602-49-57-49 (15)

► Pogotowie RTV – SAT, tel. 665-155-525 (41)

► Naprawy domowe telewizorów LCD, plazma i kineskopowe tel. 509-064-432 (22)

► Montaż, serwis anten satelitarnych i naziemnych DVB-T, tel. 603-121-591 (21)

ZURIT SERWIS RTV, PL. ZAMKOWY 11-13. DOMOWE NAPRAWY TELEWIZORÓW LCD, PLAZM I MONITORÓW, TEL. 71-303-42-46, 603-701-066 (1)

► Emsat - Montaż Anten DVB-T, SAT, Serwis 24, www.emsat.com.pl, Sklep C.H. Oławka Sportowa 2A, tel. 535-102-211 (6)

CZYSZCZENIE

► Profesjonalne czyszczenie dywanów, wykładzin, tapicerek, 607-916-795

► KARCHER! Wykładziny, dywany, tapicerka meblowa, NAPRAWDĘ WARTO! 505-093-019 (1D)

► Karcher - profesjonalne czyszczenie dywanów, tapicerki meblowej oraz samochodowej, 504-163-100 (1D)

► Czyszczenie dywanów, tapicerki meblowej, samochodowej. Kompleksowe sprzątanie biur, domów, mieszkań, 724-429-736 (11)

► Kompleksowe usługi: czyszczenie dywanów, tapicerki meblowej i samochodowej, sprzątanie domów, mieszkań, biur (również po remontach) mycie okien, profesjonalnie i tanio, tel. 503-663-375 (6)

► Karcher! dywany, tapicerka meblowa i samochodowa.konkurencyjne ceny.509-083-386 zapraszam (5)

► Sprzątanie domów, firm, 794-786-250 (1)

► Czyszczenie tapicerek welurowych, 794-786-250 (1)

► Profesjonalne czyszczenie tapicerki samochodowej, dywanów, sof, puf itp. sprzętem i środkami firmy Kärcher. Tel. 781-996-158 (3)

► Czyszczenie dywanów, wykładzin, tapicerek meblowych i samochodowych 71 31 39 365, 504 910 168 (3)

► Sprzątanie domów, prasowania, 660-633-026 (10)

► Pranie tapicerki meblowej dywanów, wykładzin i foteli samochodowych 513 655 883 (26)

TRANSPORT

SPEED-TRANS. USŁUGI TRANSPORTOWE. BUSY 3,5,8-PALETOWE, TEL. 609-884-122 (1d)

TRANSPORT KONTENEROWY, PODSTAWIANIE KONTENERÓW POD GRUZ, ZŁOM, I ŚMIECI TEL. 501-278-422 (5)

► Transport bus 1.5 t. Przeprowadzki, 693-372-032 (4)

► Wypożyczalnia, przyczep i lawet, tel. 504-004-772, 508-295-104 (16)

► Przeprowadzki - transport, niskie ceny, 24 h, duże auto, 661-515-308 (9d)

► Przewóz osób, tanio, 604-332-147

► Tani transport bus 1.1, 604-441-548 (1d)

► Przewóz mebli, 661-515-308 (9d)

PRZEWÓZ OSÓB, WYNAJEM BUSÓW, AUTOBUSÓW, WESELA. TEL. 601-780-731 (1d)

► Przewóz osób, tel. 608-574-041 (16)

► Tani transport, 693-103-666 (1)

► Laweta, tel. 691-064-200 (2)

► Transport 3,5t, 693-247-390 (3)

► Sprinter maxi tanio.602-24-34-06

► Usługi transportowe. Chętnie podejmę współpracę, tel. 507-053-028

HYDRAULICZNE

► Junkersy, kuchenki, gaz, hydrauliczne, naprawa, montaż, wodomierze, 71-313-44-39 (33)

► Usługi hydrauliczne, remont łazienek i mieszkań 693-753-029, 71-301-52-59 (4)

► Instalacje centralnego ogrzewania, wody sanitarnej, instalacje wodno-kanalizacyjne i gazowe. Hydrauliczne - piece gazowe, olejowe. Eko-groszek. Montaż, sprzedaż, naprawa. Instalacje wod-kan, c.o., gaz. Domy, łazienki, przyłącza, 501-278-041, 501-714-308, 71-302-94-71 (19)

► Junkersy, naprawa, wymiana Vailant, Termet, Saunier Duval, Senseo, Ariston, 501-278-041, 501-714-308, 71-302-94-71 (19)

► Elektryka, hydraulika, kafle, regipsy, tel. 606-346-298 (3)

► B&S Usługi Hydrauliczne. Centralne ogrzewanie, kotły eko-groszek, woda użytkowa, wod-kan, udrażnianie rur i kanalizacji. Dzwoń, na pewno się dogadamy, tel. 71-301-42-74, kom. 795-877-954 (5)

POGOTOWIE HYDRAULICZNE 24 H. INSTALACJE WOD-KAN, C.O., GAZ, UDRAŻNIANIE KANALIZACJI. PROFESJONALIZM, RZETELNOŚĆ, FACHOWE DORADZTWO, KONTAKT: 667-545-633, 603-991-144 (11)

► Pompy ciepła z montażem, tel. 790-710-900 (3)

BUDOWLANE

► Adaptacje poddaszy. Kompleksowe remonty mieszkań i łazienek, 71-301-52-59, 693-753-029 (4)

► Remontowo-budowlane, 889-312-688 (4)

ETKA-PROJEKT. OŁAWA, UL. CHROBREGO 17/3. PROJEKTOWANIE I KIEROWANIE BUDOWAMI. 10 000 PROJEKTÓW TYPOWYCH DOMÓW DO WYBORU. www.etka.pl tel. 603-685-925, 71-303-28-05 (7)

► Malowanie wnętrz i fasad, 889-312-688 (4)

► Cyklinowanie bezpyłowe, układanie parkietów 71-392-05-19, 691-268-795 (12)

USŁUGI KOPARKO-ŁADOWARKĄ + MŁOT, JACEK BENDER, 601-212-889 (23)

► Docieplenia budynków, 607-916-795

► Cyklinowanie solidnie podłóg i schodów, 697-143-799 (3)

WYNAJEM KOPARKI GĄSIENICOWEJ 24 T, TEL. 501-278-422 (5)

► Malowanie, gładzie, wykańczanie poddaszy, regipsy, panele, przeróbki hydrauliczne, kafle, 698-623-537 (7)

► Remonty: klinkier, papa termozgrzewalna, wymiana drzwi, docieplanie, podbitki, 698-623-537 (7)

PRACOWNIA PROJEKTOWA „ABT", UL. BRZESKA 26/9, OŁAWA, www.abtprojekt.pl, TEL/FAX. 71-303-36-99, abt_olawa@o2.pl PROJEKTUJEMY I BUDUJEMY (6)

► Gładzie, malowanie, panele, regipsy, kafle, tanio i solidnie, docieplenia, 500-254-830 (4)

► Mycie elewacji, dachów i tarasów, 889-312-688 (4)

NOWY AUTORYZOWANY SERWIS
termet
Vaillant JUNKERS
naprawa i montaż urządzeń, instalacje CO, GAZ
504-517-197

KAMIENIARSTWO
KAMIMPEX
NAGROBKI GRANITOWE
JUŻ OD 1899 ZŁ.
Z MONTAŻEM !
BEZ ŻADNYCH UKRYTYCH DODATKOWYCH KOSZTÓW !
STANOWICE 23
665 731 051
www.kamimpex.pl

► Ocieplenia i elewacje tel. 730-016-891 (7)

► Usługi remontowo-budowlane, 604-109-565 (4)

► Cyklinowanie bezpyłowe i renowacja schodów 600-170-178 (3)

► Pokrycia dachowe tel. 730-016-891 (7)

► Usługi remontowo-budowlane. Tanio, szybko i solidnie, 663-625-229

PRODUKCJA SIATKI OGRODZENIOWEJ, AKCESORIA, SŁUPKI. PANELE OGRODZENIOWE. MONTAŻ OGRODZEŃ. OŁAWSKA FIRMA !! 693-372-032 (4)

OGRODZENIA
BETONOWE
SIATKI
PANELE
MONTAŻ
77 434 23 20
www.ogrobet-ogrodzenia.pl

► Świadectwa energetyczne tel. 885 243 771 (22)

► Ciesielstwo-dekarstwo, 697-177-730 (25)

► Usługi remontowo-budowalne od A do Z (ślusarstwo), 723-636-532 (26)

► Wykończenia, kafle, regipsy, gładzie, malowanie, tel. 661-563-060 (3)

► Domy od podstaw, tel. 661-563-060 (3)

► Usługi remontowo-budowlane, budowa domów, ocieplanie, więźby i pokrycia dachowe, tel. 606-346-298 (3)

► Tynki maszynowe, tel. 724-520-030 (3)

powiatowa
GAZETA POWIATOWA · WIADOMOŚCI OŁAWSKIE
Nie wychodź z domu!
Zamów ogłoszenie drobne przez Internet!
Wyślij treść ogłoszenia na adres
e-mail: gosia@gazeta.olawa.pl
lub ogloszenia@gazeta.olawa.pl
albo wejdź na stronę:
http://gazeta-olawa.pl (zakładka ogłoszenia)
gazeta.olawa.pl
Infolinia:
tel. 71 318 39 88
tel. 71 313 35 57

TELEFONY

TELEFONY ALARMOWE

Pogotowie Ratunkowe	999
Straż Pożarna	998
Straż Miejska	986
Komenda Powiatowa Policji	997
Pogotowie Wod. - Kan.	994
Pogotowie Gazowe	992
Sanepid	71-313-38-21
Zagrożenie epidemią	600-779-259

TELEFONY OŁAWSKIE

Komenda Powiatowa Policji	71-313-20-41
Szpital Powiatowy	71-301-13-00
Straż Miejska	71-301-12-22
Straż Miejska Patrol zmotoryzowany	601-146-905
Straż Gminna	71-313-25-83
Kom. Powiatowa PSP	71-313-40-45
Pogotowie Energet.	71-313-29-06
Zakł. Wod. i Kan.	71-303-95-21
Zakład Gazownictwa	71-313-23-61
Dom Pomocy Społecz.	71-313-91-03
Dzienny Dom Pobytu	71-313-29-91
Polski Czerwony Krzyż	71-313-23-25
Dworzec PKS Oława	71-313-72-32
Ośrodek Kultury	71-313-28-29
Kąpielisko OCKF	71-313-21-89
Dom Dziecka	71-313-20-51
Punkt Konsultacyjny Przeciwdziałania Przemocy w Rodzinie	71-313-25-17
Miejski Zespół Ekonomiczno -Administracyjny Szkół	71-313-25-70
Inf. LOT	801-703-703

URZĘDY POCZTOWE

UP nr 1, ul. 1 Maja	71-318-71-16
UP nr 3, ul. Wrocławska	71-318-71-17
UP nr 4, ul. B. Chrobrego	71-318-71-18
UP nr 5, ul. Iwaszkiewicza	71-318-71-19

PARAFIE

MB Pocieszenia	71-313-22-41
MB Różańcowej	695-630-418
Miłosierdzia Bożego	71-313-86-88
Św. Ap. Piotra i Pawła	71-313-27-23

URZĘDY W OŁAWIE

Starostwo Powiatowe	71-313-94-33
Powiatowy Urząd Pracy	71-313-90-33
Prokuratura	71-313-40-11
Sąd Rejonowy	71-313-24-44
Urząd Skarbowy	71-303-94-39
Informacja podatkowa	71-303-94-33
Urząd Miejski Oława	71-303-55-01/02
Urząd Stanu Cywilnego	71-313-38-58
Powiatowy Zarząd Drogowy	71-303-30-19
Sanepid	71-313-38-21
ZUS	71-303-98-00

TELEFONY W J-L

Jednostka Ratowniczo - Gaśnicza PSP	71-318-81-62
Komisariat Policji	71-318-15-97

URZĘDY

Urząd Miasta i Gminy	71-318-16-11
Urząd Stanu Cywilnego	71-381-71-12
Powiatowy Urząd Pracy	71-318-33-46
Zakład Gospodarki Komunalnej	71-318-80-17
Zakład Gospodarki Mieszkaniowej TBS	71-318-81-47
Zespół Ekonomiczno -Administracyjny Szkół	71-318-15-12

PARAFIE

NMP Królowej Polski	71-318-81-03
Stanisława Biskupa	71-318-15-55
Maksymiliana Kolbego	71-318-13-74

URZĘDY POCZTOWE

UP ul. Folwarczna	71-318-71-07
UP ul. Liliowa	71-318-71-08
UP ul. Wrocławska	71-318-71-09
UP ul. Techników	71-318-71-10

INNE

TOWARZYSTWO OPIEKI NAD ZWIERZĘTAMI

- Jelcz-Laskowice	71-318-22-89
- Oława	71-313-51-11

TELEFONY

TELEFONY W DOMANIOWIE

Urząd Gminy	- 71-301-77-35
Urząd Stanu Cywilnego	- 71-301-77-23
Parafia Nawiedzenia NMP	- 71-301-77-42
Gminne Centrum Kultury	- 71-301-77-24

TELEFONY W GMINIE OŁAWA

Urząd Gminy	- 71-313-30-44
Gminny Zespół Oświaty	- 71-313-46-57

TELEFONY ZAUFANIA

Telefon Zaufania Anonimowych Alkoholików i Grup Rodzinnych	- 71-321-84-03
Policyjny Telefon Zaufania	- 800-120-226
Telefon Zaufania Młodzieżowy	- 71-998
Telefon Zaufania dla Uczennicy i Ucznia	-71-372-04-86
Niebieska linia - dla ofiar przemocy w rodzinie	- 801 120 002
Pomarańczowa linia - pomoc rodzinom, których dzieci piją	- 801 14 00 68
Zielona linia - porady i informacje na temat HIV i AIDS	- 22 621 33 67

TELEFONY DO SZPITALA

dyrektor	-71-301-13-13
zastępca dyrektora	-71-301-13-14
sekretariat dyrektora	-71-301-13-11
- fax:	-71-301-13-12
naczelna pielęgniarka	-71-301-13-91

ODDZIAŁ DZIECIĘCY

ordynator	-71-301-13-40
izba przyjęć	-71-301-13-96
dyżurka lekarska	- 71-301-13-39 lub 58
dyżurka pielęgniarska	-71-301-13-37
gabinet zabiegowy	-71-301-13-97

ODDZIAŁ WEWNĘTRZNY

ordynator	-71-301-13-22
sekretariat	-71-301-13-54
izba przyjęć	-71-301-13-35
dyżurka lekarska	-71-301-13-34
USG:	-71-301-13-84
EKG	-71-301-13-85
sala "R"	-71-301-13-32

ODDZIAŁ CHIRURGICZNY

ordynator	-71-301-13-20
sekretariat	-71-301-13-55
izba przyjęć:	-71-301-13-47
dyżurka lekarska	- 71-301-13-44 lub 45
dyżurka pielęgniarska	- 71-301-13-42 lub 43
sala "R"	-71-301-13-46

ODDZIAŁ GINEKOLOGICZNO-POŁOŻNICZY

ordynator	-71-301-13-21
sekretariat	-71-301-13-53
izba przyjęć	-71-301-13-89
dyżurka lekarska - ginekologiczno-położnicza	- 71-301-1351
dyżurka lekarska - porodówka	-71-301-13-52
dyżurka pielęgniarska - ginekologiczno-położnicza	-71-301-13-49
dyżurka pielęgniarska - porodówka	-71-301-13-50

ODDZIAŁ NEONATOLOGICZNY

ordynator	-71-301-13-56
dyżurka pielęgniarska	-71-301-13-57

ODDZIAŁ LARYNGOLOGICZNY

ordynator	-71-301-13-23
dyżurka lekarska	-71-301-13-61
dyżurka pielęgniarska	-71-301-13-60
sala operacyjna	-71-301-13-62

RÓŻNE

laboratorium	-71-301-13-64
blok operacyjny	-71-301-13-24
POZ	-71-301-13-26
pogotowie-dyspozytor	-71-301-13-92
rehabilitacja	-71-301-13-68
RTG - pracownia	-71-301-13-87
ruch chorych	-71-301-13-78
centrala	-71-301-13-00

PORADNIE SPECJALISTYCZNE

centralna rejestracja do poradni specjalistycznych

- 71-301-13-00
- 71-301-13-75
- 71-301-13-76

SPRZEDAŻ STALI
pełen asortyment
WYROBY HUTNICZE
AUTOMATYKA DO BRAM
Nice
sprzedaż elementów kutych
DO BRAM, BALUSTRAD, OGRODZEŃ
BRAMY GARAŻOWE
STYLPLAST
ul. Wojska Polskiego 16
Strzelin, (teren byłej Fabryki Mebli)
www.stylplast.com.pl • stylplast@op.pl
tel.: 602 307 002 • 515 525 355
Poniedziałek - piątek 8:00 - 16:00

► Budowa domów, profesjonalnie tel 791 694 077 (9)

► Usługi budowlane - Kafelkowanie, Malowanie, Panele i inne, tel. 725-143-324 (37)

► Malowanie, kafelkowanie, wykończenie wnętrz, 607-893-073 (3)

► Usługi miniciągnikiem, przygotowanie terenu pod ogrody tel 600 295 900 (4)

► Trawniki, systemy nawadniania, ogrody tel. 600 295 900 (4)

► Ocieplenia budynków-posadzki maszynowe, atrakcyjne ceny! tel. 733-065-429 (5)

► Docieplanie - Firma z długoletnim doświadczeniem-świadczy profesjonalne usługi z zakresu:docieplanie budynków, wykończenia wnętrz, ogólnobudowlane, szybko, tanio, solidnie, terminowo tel. 508 311 610 (1)

DOCIEPLENIE BUDYNKÓW, TYNKI STRUKTURALNE, 607-504-925 (1)

► Budowa domów, więźby i pokrycia dachowe, schody betonowe, 603-798-656 (6)

► Tynki maszynowe gipsowe, 888-087-667 (27)

► Ogrodzenia panelowe, sprzedaż, montaż, 501-934-204 (13)

► Brukarstwo, 785 716 277 (7)

► Usługi remontowo-budowlane, kapitalne remonty itp., tanio , szybko, solidnie, tel. 788-069-318 (4)

► Układanie paneli podłogowych i ściennych, tel. 518-548-466 (1)

► Sprzedam stemple budowlane, 502-969-858 (2)

► Docieplenia, tynki strukturalne, docieplenia od 76 zł/ m kw. z materiałem. Tynki elewacyjne od 30 zł/ m kw. z materiałem, 514-496-591 (5)

► Usługi budowlane, 791-824-949 (2)

► Usługi remontowo-budowlane. Układanie glazury, nakładanie gładzi, malowanie, tapetowanie, murowanie, 531-905-025 (2)

UROCZYSTOŚCI

► Dekoracje ślubne, komunijne kompleksowo (kościół, sala, auto, bukiet ślubny, wypożyczenie pokrowców, art. weselne itp.) Kwiaciarnia w DH Kwadraciak, ul. Chrobrego 23a, Oława, www.kameliaolawa.pl tel. 603-122-603 (9D)

► Chłodnia na wesela 604-421-959

► Dekoracje kościołów, 509-826-345, 515-156-202 (1d)

► Grupa muzyczna Artmix, 882-068-662, 602-443-528 (6)

FOTOGRAFIA

WWW.STUDIOHQ.PL
STUDIO FOTOGRAFICZNE
-ŚLUBY-KOMUNIE-CHRZCINY-
UL. IWASZKIEWICZA 9
-DH JAKUB- tel. 512-272-357

► Fotografia VIDEO-FOTO-CYFRA „U PAWŁA", 607-165-625 (19)

► www.fotoreklama.olawa.pl

► www.fotoreklama.olawa.pl

► www.fotoreklama.olawa.pl

► www.fotoreklama.olawa.pl

► www.fotoreklama.olawa.pl

► www.fotoreklama.olawa.pl

► www.fotohq.com.pl

VIDEOFILMOWANIE

► Video-foto-cyfra "U Pawła", przegrywanie VHS na DVD, tel. 607-165-625 (19)

► www.arturstudio.eu, 888 664 585

► Video-Cyfra Andrzej, 605-741-660

► Videofilmowanie, tel. 508-295-104 (13)

► www.pacyfikstudio.pl tel. 607 307 821 (10)

► Zgrywanie z kaset VHS na DVD. 3 Maja 8u/2a. 792 502 051 (1d)

► Nietypowe, nowoczesne, satysfakcjonujące - www.moviecocktail.pl 505-350-052 (38)

► mmfilms.eu

► mmfilms.eu

► mmfilms.eu (14)

ZESPOŁY

► Dj Robi - wesela, integracje, plenery, scena - doświadczenie - ponad 16 lat www.djrobi.pl 507-053-028 (13)

► For-You, tel. 604-421-959 (38)

► Oprawa Muzyczna Dj.EJsy, www.djejsy.pl, 667-054-756 (5-jl)

► Zespół K&K, 600-232-074 (6-jl)

► www.tuttifruttiband.pl, tel. 600-726-426 (5)

► Zespól muzyczny Kaja, 721-656-740 (9)

► Muzyczna Obsługa Imprez RadiDj, 663-634-904 (51)

TŁUMACZENIA

► Tłumacz przysięgły j. niemieckiego JAKUB MOŻEJKO, briefy, dokumenty, Tel. 502-125-909 (16)

► Tłumacz przysięgły j. niemieckiego KRYSTYNA JONKO (dokumenty samochodowe, USC, sądowe i inne), tel./fax 71-311-59-24, 604-287-675 (6)

BIURO TŁUMACZEŃ ETO.
TŁUMACZENIA
ZWYKŁE I PRZYSIĘGŁE,
OŁAWA, UL.BRZESKA 19,
71-318-10-50, 501-621-443 (19)

► Mgr EWA JÓZKÓW – tłumacz przysięgły j. niemieckiego, tel. 605-292-921 (1d)

► Vision jobs - tłumaczenia przysięgłe i zwykłe wszystkie języki. Oława, ul. Magazynowa 3/9, 71-758-4840, www.visionjobs.com (41)

KOMPUTERY

► Pogotowie i serwis komputerowy, rozwiążę każdy problem, dojazd do klienta, 10-letnie doświadczenie, tanio, szybko, solidnie, tel. 603-715-185 (15)

► S-Computers: komputery, kasy fiskalne, serwis, NC +, PLAY. Nowy adres: 3 Maja 8u/2a. 792 502 051 (1d)

► Serwis i naprawa laptopów, komputerów i kas fiskalnych sklep komputerowy JWJ sp. jawna Oława ul. Żeromskiego 2 tel. 71 303-41-14 Jelcz-Laskowice ul. Chabrowa 14 tel. 71 318-36-08 (3)

RÓŻNE

Biuro rachunkowe „ZAWEX"
Ewa Zawłodzka–Parlej,
ul. 3 Maja 26, Oława – oferujemy usługi z zakresu pełnej księgowości, ksiąg przychodów i rozchodów, ryczałtu, kadr, płac, rozliczeń z US i ZUS. Kontakt: 71-303-27-31, 603-463-337 lub e-mail: biuro@biurozawex.pl (1d)

► Zwrot podatku VAT budowlanego, poprowadzę księgę przychodów, 604-441-548 (1d)

BIURO RACHUNKOWE INCOME -
KSIĄŻKI PRZYCHODÓW
I ROZCHODÓW,
PEŁNA KSIĘGOWOŚĆ,
ROZLICZENIA Z ZUS I US,
OŁAWA, UL. KUTROWSKIEGO 41,
TEL. 604-071-018, 71-734-57-33 (1d)

► Największy wybór pożyczek na terenie powiatu Oławskiego zadzwoń, 501-169-184, 535-987-252-promocja pierwsza pożyczka za darmo (1d)

► Ale szybka gotówka - nawet 7000 zł! Proste zasady, bez zbędnych formalności. Provident Polska S.A. - 600-400-295 (opłata wg taryfy operatora)

► Pożyczki, 883-364-676 (1)

► Miałeś wypadek, Zadzwoń!, tel. 71-303-34-87, Oława, ul. Wiejska 40/2, www.ifcorp.pl (2)

► Kancelaria Wrocław, 1 porada gratis tel. 723 111 743 (3)

► Kancelaria prawna, 604-572-968

► Zapisy na zajęcia Karate Marcinkowice i Bystrzyca Oławska - 509-689-040/ 501-169-184 (0d)

► Przyjmę do domu pana w bardzo podeszłym wieku z godziwą emeryturą potrzebującego stałej opieki, tel. 71-303-42-44, kom. 791-113-688 (2)

► Pożyczki gotówkowe, 666-065-386 (5)

Konflikt z pracownikiem?
Trudności z pracodawcą?
MEDIATOR
Załatw sprawę szybko, tanio i bez walki w sądzie. Kontakt: 608 531 415

NAUKA

► Nauka Jazdy kat. A,B,C,D,E,T, tel. 608-574-041 (17jl)

► Angielski zajęcia indywidualne i zajęcia w grupach, tel. 605-644-785 (10)

► Matematyka - skutecznie! 505-188-102 (5)

► Korepetycje z fizyki i matematyki – Tel. 608-367-579 (13)

► Matematyka, tel. 604-785-434 (3)

► Angielski, niemiecki doświadczony nauczyciel, 725-298-360 (3)

► Język angielski - korepetycje, lekcje indywidualne, przygotowanie do egzaminów, 509-937-831 (3)

► J. niemiecki – dzieci, młodzież i dorośli. 609 801 403 (3)

► J. niemiecki- solidnie- 71 31814 92, 510-313-377 (1)

ANGIELSKI- LEKCJE PRYWATNE
INDYWIDUALNE
LUB GRUPY 2-4 OSOBY.
PRZYGOTOWANIE DO EGZAMINU
GIMNAZJALNEGO, MATURY, FCE,
CAE. 606320161 (1)

► Język angielski dla Dzieci, Młodzieży i Dorosłych w Jelczu-Laskowicach. Skuteczna nauka, przystępne ceny, wszystkie poziomy zaawansowania. www.english-spot.pl, tel. 605563213 (1)

► Kursy j. angielskiego dla początkujących Szkoła Języków Obcych ETO, Oława tel. 71 318 10 50 (2)

► Kursy j angielskiego dla zaawansowanych Szkoła Języków Obcych ETO, Oława tel. 71 318 10 50 (2)

► Kursy językowe dla dzieci, młodzieży i dorosłych. Międzynarodowe egzaminy. „Translator" ul. Gimnazjalna1 Jelcz-Laskowice. tel. 71 381-13-24, www.kursy-tlumaczenia.pl (4)

ANGIELSKI I HISZPAŃSKI
DLA DOROSŁYCH, DZIECI
I MŁODZIEŻY NOWE NIŻSZE CENY
BEZPŁATNE LEKCJE POKAZOWE
KONWERSACJE GRATIS
TEL. 507 062 580,
www.eldorado-cc.pl (2d)

► Dwujęzyczny Klub Malucha dzieci 3-5 lat opieka pon-pt godz.8-12 moc atrakcji tel. 507 062 580 (2d)

► Gra na gitarze. Różne poziomy zaawansowania. 693-223-320 (6)

Mała Lingua
szkoła języków obcych dla dzieci
Zajęcia w Sp. nr 2, Sp. nr 8
Mała Lingua
już w Oławie!
Przyjdź z 7 kolegami z klasy!
Stwórzcie własną grupę,
a każdy z Was za swój kurs zapłaci -------->
100 zł mniej
SZKOŁA JĘZYKÓW OBCYCH
MAŁA LINGUA & LINGUA TEENS SPACE szkoła języków obcych dla dzieci i młodzieży
e-mail: olawa@malalingua.eu
www.malalingua.com.pl
669 844 132

Szkoła Języków Obcych
Kursy dla dzieci, młodzieży i dorosłych
Kurs do egzaminów maturalnego i gimnazjalnego
Kursy indywidualne
Nauka przez zabawę dla najmłodszych!
Kursy dla FIRM I INSTYTUCJI
Oława, Brzeska 19 (I piętro),
71-318-10-50, 501-621-443

NAUKA JĘZYKA ANGIELSKIEGO
NA KAŻDYM POZIOMIE
- KOREPETYCJE, KONWERSACJE,
PRZYGOTOWANIE DO MATURY/
EGZAMINU GIMNAZJALNEGO,
POMOC W PISANIU PRAC
LICENCJACKICH/MAGISTERSKICH.
781-637-754 (5)

► Angielski. Lekcje, korepetycje, konwersacje, matura, FCE. 693-223-320 (6)

► Korepetycje z biologii, 693-441-501 po 17.00 (5)

► „Nowy Rok Szkolny po angielsku". Indywidualne zajęcia z języka angielskiego, tel. 730-635-658 (3)

► Angielski- korepetycje, nauka – szkoła podstawowa, doświadczony nauczyciel, tel. 500-308-751 (1)

► Entrance Agata Ozga - język angielski dla dzieci. Nauka w grupach w sali lekcyjnej w Sz. P. Nr 8 w Oławie. Zapisy telefonicznie lub 9 i 10 września w godz. od 17-19 w sali nr 1, tel. 503 047 540 (1)

ODDAM

► Oddam kafle ozdobne z pieca kaflowego, 511-587-747 (1)

► Oddam za darmo stolik pod komputer (kolor czarny), dywan używany, ubranka dla dziewczynki (5-6 lat), tel. 71-313-21-78 (1)

POTRZEBUJĘ

► Wdowa z 6 dzieci potrzebuje 2 wersalki, 1 fotel rozkładany dwuosobowy, telewizor, 724-338-624 (1)

PRZYJMĘ

► Przyjmę ziemię w Oławie, tel. 692-471-877 (9d)

AD SERWIS
GUZ
Mechanika Pojazdowa i Blacharstwo - Wiesław Guz
KOMPLEKSOWA NAPRAWA POJAZDÓW
Assistance
tel. 713028544, 500110300

MOTORYZACYJNE

SKUP SAMOCHODÓW DO KASACJI - ZA KAŻDY PŁACIMY GOTÓWKĄ, TRANSPORT SAMOCHODU GRATIS, WYSTAWIAMY ZAŚWIADCZENIA NIEZBĘDNE DO WYREJESTROWANIA W WYDZIALE KOMUNIKACJI I FIRMIE UBEZPIECZENIOWEJ. OŁAWA UL. ZWIERZYNIECKA 11 TEL/FAX 7131-33-024, 509-582-251, 505-045-414 (29)

► Blacharstwo, lakiernictwo i inne. Stefan Rolka, Oława, ul. Turkusowa 2 (Nowy Otok), tel. 71-303-80-21, 508-287-203 (1d)

► Serwis i sprzedaż opon, prostowanie felg, Tadeusz Fudała ul. 3 Maja 24, tel. 888-531-263 (1d)

KUPIĘ KAŻDE AUTO DO 5000 ZŁ,
TEL. 504-004-956 (3)

► Kupię auto do 5 tys. 889-747-799

AKUMULATORY
ROWERY AKCESORIA SERWIS
BAGAŻNIKI DACHOWE
Pn-Pt 9-17 So 9-14 Oława, ul. Lipowa 13
501 775 746 (obok sklepu ogrodniczego)
www.rowerylipowa.pl

AKUMULATORY
ROWERY
Części rowerowe i motorowerowe
AKU-MOTO-BIKE
ul. ks. Janowskiego 27
Tel. 71 313 29 93
www.akuolawa.pl

► Dorabianie części blacharskich do samochodów zabytkowych, nietypowych i współczesnych, Oława, tel. 607-893-852 (6)

► Sprzedam ciągnik Ursus C4011, cyklop czeski, pług 3skibowy, 5 brony, tel. 696-818-088 (1)

► Sprzedam różne felgi i opony, 501-955-042 (3)

► Autolaweta - usługi, 501-955-042

► Rejestracja sprowadzanych pojazdów, 501-955-042 (2d)

► Kupię samochody na złom . płatne gotówką 609734168 (5)

► Sprowadzę auto! Sprzedam opla astrę kombi 99 r., renault clio 99 r., vw polo 2000 r, 71-303-84-09, 501-955-042 (1)

► Naprawy blacharskie – progi, nadkola, podłoga itp. Samochody zabytkowe i współczesne, Oława – 607-893-852 (5)

Podziękowania

Pani Marcie i całej załodze restauracji „Marta" oraz państwu Jaśnikowskim, za profesjonalne i eleganckie zorganizowanie w dniu 24 sierpnia 2013 przyjęcia weselnego Oli i Wojtka Wdowików, oraz zespołowi muzycznemu „Bajan" i wszystkim zaproszonym gościom składamy serdeczne podziękowania.

Ola i Wojtek wraz z rodzicami

**

Dziękujemy DJ ROBI za oprawę muzyczną i wspaniałą zabawę na dożynkach gminnych w Grędzinie

**

Sołtys i Rada Sołecka wsi Grędzina składają serdeczne podziękowania wszystkim sponsorom za pomoc i wsparcie przy organizacji dożynek gminnych w Grędzinie: Urzędowi Miasta i Gminy Jelcz-Laskowice, ZGK Jelcz-Laskowice, Bankowi Spółdzielczemu w Jelczu-Laskowicach, Komendzie Policji w Jelczu-Laskowicach, Piekarni Heleny Bułat, Piotrowi Razikowi, Rafałowi Zającowi oraz firmie PPHU FORMA. Dziękujemy również Kołu Gospodyń Wiejskich, Ochotniczej Straży Pożarnej, klubowi sportowemu „Widawa Grędzina" oraz wszystkim mieszkańcom za wystrój wsi, wykonane prace i pomoc w przygotowaniu dożynek

**

Przewodnicząca KGW w Gminie Oława pragnie podziękować panu staroście powiatu oławskiego - Zdzisławowi Brezdeniowi oraz prezesowi Eugeniuszowi Chrzanowi za pomoc w zorganizowaniu wyjazdu na dożynki w Częstochowie. Maria Mazur

**

Serdeczne podziękowania za projekt i artystyczne wykonanie wieńca dożynkowego składamy pani sołtys Sylwii Haniszewskiej, Leonowi i Teresie Haniszewskim, Marysi i Gosi Łukasiewicz, Edycie Galasińskiej, Iwonie Standio, Marysi Kędrej, Hani Szczygieł i Rysi Pasierbowicz - mieszkańcy Niemila

**

Dziękujemy Kołu Gospodyń Wiejskich z Niemila za przygotowanie doskonałych ciast dożynkowych

**

Zarząd Stowarzyszenia Pomocy Dzieciom „Tęcza" w Oławie składa serdeczne podziękowania za pomoc w zorganizowaniu „X Tęczowych Zawodów Jeździeckich": Januszowi Sienkiewiczowi - Klub Jeździectwa Sportowego W „Siodle", hipoterapeutce Marcie Rylokowskiej-Maciążek, Komisji sędziowskiej - Ewie Obręckiej, Marcinowi Kupczokowi, prowadzącej spotkanie Marcie Aksman, zawodniczce Klaudii Rausińskiej, Piotrowi Mijałowi - Last-Pub, Tomaszowi Jurczakowi Studio Reklamy „Wena", Annie Ślipko - Ośrodek Kultury, Piotrowi Kowalczykowi, Marcie Świętach, Grzegorzowi Sidelnikowi. Sponsorami wydarzenia byli Jarosław Józwenko - „Mustang" Artykuły Jeździeckie, Zbigniew Szwarc „Termy Jakuba", Dziękujemy rodzicom. Dziękujemy mediom: Gazecie Powiatowej Wiadomości Oławskie, Oławskiej Telewizji Kablowej, Oławskiemu Serwisowi Informacyjnemu, portalowi Oława24. Dziękujemy wszystkim zaangażowanym w niesieniu pomocy podopiecznym „Tęczy". Impreza dofinansowana ze środków PFRON

REDAKCJA

DANE TELEADRESOWE

"Gazeta Powiatowa
- Wiadomości Oławskie"
tel. i fax 71-313-70-78
internet: www.gazeta.olawa.pl;
e-mail: redakcja@gazeta.olawa.pl
55-200 Oława, ul. Chrobrego 19;
tel. 71 313 70 78,
Jelcz-Laskowice, ul. Partyzantów 2,
tel./fax 71-318 39 88

REDAGUJĄ

Jerzy Kamiński (red. naczelny), Krzysztof Andrzej Trybulski, Zbigniew Bachul, Edward Bykowski, Monika Gałuszka-Sucharska, Wioletta Kamińska, Agnieszka Herba i Jacek Polasz.
Dział sportowy: Mateusz Czajka - sport@gazeta.olawa.pl
Redakcja zastrzega sobie prawo skracania, adiustacji materiałów i zmiany tytułów.
Za treść ogłoszeń redakcja nie ponosi odpowiedzialności i nie zwraca materiałów niezamówionych.

DZIAŁ REKLAM

tel. i fax 71-313 70 78
Bogusław Szymański - reklama, przetargi
e-mail: reklama@gazeta.olawa.pl

BIURA OGŁOSZEŃ

Biuro ogłoszeń w Oławie, Małgorzata Najgebaur, ul. Chrobrego 19, tel. i fax 71 313 35 57, e-mail: gosia@gazeta.olawa.pl, czynne: poniedziałek, wtorek, środa 9-17, czwartek 9-15, piątek 9-17, sobota nieczynne.
Biuro ogłoszeń w Jelczu-Laskowicach, ul. Partyzantów 2, tel./fax 71-318-39-88, ogloszenia@gazeta.olawa.pl
czynne: poniedziałek i wtorek 10.00-12.00, środa, czwartek i piątek - nieczynne.
Biuro ogłoszeń w Oławie,
sklep FOTOJOKER
(market JAKUB, os. Sobieskiego)
(market TESCO, ul. 3 Maja)

WYDAWCA

RYZA Sp. z o.o.,
55-200 Oława, ul. B. Chrobrego 19,
NIP: 912-184-21-80, KRS 0000321273,
tel. 71 313 35 57
Druk: Polskapresse,
Bielany Wrocławskie
Nakład: 9050 egz.

NAKŁAD KONTROLOWANY
ZWIĄZEK KONTROLI DYSTRYBUCJI PRASY

PLANOWANE DYŻURY APTEK

Redakcja nie odpowiada za zmiany dyżurów aptek

Oława

Od 5 do 8 września apteka „Szpital", ul. Baczyńskiego 1, tel.71-301-53-97

Od 9 do 12 września apteka „Kaufland", ul. Iwaszkiewicza 4, tel. 71-303-43-06

Jelcz-Laskowice

Od 5 do 8 września apteka „Jelczańska", ul. Wrocławska 11, tel. 71-318-80-14

Od 9 do 12 września apteka „Panax", ul. Hirszfelda 10a/13, tel. 71-318-40-38

BURMISTRZ JELCZA-LASKOWIC ogłasza I przetarg ustny ograniczony na sprzedaż nieruchomości

Położenie nieruchomości (obręb ewidencyjny)	Oznaczenie nieruchomości /AM, nr działki, KW/	Pow. /ha/	Przeznaczenie nieruchomości	Cena wywoławcza (zł)	Wadium (zł)	Minimalne postąpienie (zł)	Opis nieruchomości
Wójcice	działka nr 648/1, AM- 2, o. Wójcice	0,02	Brak miejscowego planu zagospodarowania przestrzennego. W Studium Uwarunkowań i Kierunków Zagospodarowania Przestrzennego Gminy Jelcz - Laskowice przedmiotowa nieruchomość obejmuje tereny zainwestowane o wiodącej funkcji mieszkaniowej, oznaczone na rysunku Studium symbolem M.	8 000	400	nie może wynosić mniej niż 80 zł	Nieruchomość zabudowana dwoma małymi przedwojennymi budynkami gospodarczymi (stodoła i obora) o powierzchni zabudowy 39 m ² każdy. Działka ma kształt zbliżony do trapezu, nie ma dostępu do drogi publicznej.

- Przetarg odbędzie się 16 października 2013 roku o godz. 11.00 w siedzibie Urzędu Miasta i Gminy w Jelczu – Laskowicach ul. W. Witosa 24 – pok. 16.
- Przetarg jest ograniczony z uwagi na to, że przedmiotowa nieruchomość nie może być zagospodarowana jako odrębna nieruchomość.
- W/w nieruchomość przeznaczono do sprzedaży w drodze przetargu ustnego ograniczonego do właścicieli nieruchomości bezpośrednio sąsiadujących z w/w nieruchomością.
- Warunkiem przystąpienia do przetargu jest pisemne zgłoszenie uczestnictwa w przetargu do dnia 9 października 2013 roku, które powinno zawierać:
  a) w przypadku osoby fizycznej: imię i nazwisko; numer i serię dowodu osobistego; adres zamieszkania lub jeżeli oferentem jest osoba prawna lub inny podmiot nazwę i adres firmy, dane osoby uprawnionej do reprezentowania osoby prawnej -stosowne pełnomocnictwo,
  b) aktualny dokument stwierdzający tytuł prawny do nieruchomości sąsiadującej bezpośrednio z nieruchomością będącą przedmiotem przetargu,
- Warunkiem udziału w przetargu jest wpłata w/w wadium w terminie do dnia 9 października 2013 roku na konto w Banku Spółdzielczym w Oławie O/ Jelcz – Laskowice nr 39 9585 0007 0020 0209 7563 0002. W tytule wpłaty wadium należy podać: wpłata wadium celem udziału w przetargu. numer działki, arkusz mapy oraz nazwę obrębu. Za dokonanie wpłaty wadium przyjmuje się datę uznania na koncie tut. Urzędu. Dowód wniesienia wadium przez uczestnika przetargu podlega przedłożeniu komisji przetargowej przed otwarciem przetargu.
- Lista osób zakwalifikowanych do uczestnictwa w przetargu zostanie wywieszona na tablicy ogłoszeń „Geodezja i Gospodarka Gruntami"- I piętro w Urzędzie Miasta i Gminy Jelcz-Laskowice, nie później niż dzień przed wyznaczonym terminem przetargu.
- Uczestnicy przetargu zobowiązani są przedłożyć Komisji Przetargowej:
  - dowód wpłaty wadium,
  - dowód tożsamości,
  - osoby prawne w celu przystąpienia do przetargu zobowiązane są do okazania wypisu z rejestru sądowego oraz dokumentu upoważniającego do działania w jej imieniu a także uchwały odpowiedniego organu w sprawie nabycia nieruchomości.
- Przetarg jest ważny bez względu na liczbę uczestników, jeżeli chociaż jeden uczestnik zaoferuje co najmniej jedno postąpienie powyżej ceny wywoławczej.
- Wadium wpłacone przez uczestnika przetargu, który przetarg wygra zalicza się na poczet ceny sprzedaży nieruchomości.
- Cena sprzedaży nie uwzględnia kosztów okazania granic nabywanej nieruchomości, które może być wykonane przez uprawnione osoby za odrębnym wynagrodzeniem.
- Osobom, które przegrały przetarg, wpłacone wadium zwraca się niezwłocznie po odwołaniu lub zamknięciu przetargu, nie później niż przed upływem 3 dni od dnia zamknięcia lub odwołania przetargu.
- Cena osiągnięta w wyniku przetargu stanowi cenę nabycia nieruchomości.
- Termin dokonania wpłaty ceny sprzedaży upływa w dniu zawarcia umowy sprzedaży przed jej podpisaniem. Za dokonanie wpłaty uznaje się datę uznania na koncie tut. Urzędu.
- W ciągu 21 dni od dnia rozstrzygnięcia przetargu Burmistrz Jelcza – Laskowic zawiadomi osobę ustaloną jako Nabywca nieruchomości o terminie i miejscu zawarcia umowy sprzedaży. Jeżeli osoba ustalona jako Nabywca nieruchomości nie przystąpi bez usprawiedliwienia do zawarcia umowy w miejscu i w terminie podanych w w/w zawiadomieniu, organizator przetargu może odstąpić od zawarcia umowy, a wpłacone wadium nie podlega zwrotowi.
- W razie uchylenia się uczestnika, który przetarg wygrał, od zawarcia umowy sprzedaży, wadium ulegnie przepadkowi.
- Koszty notarialne oraz opłaty sądowe ponosi Nabywca.
- Przy sprzedaży mają zastosowanie przepisy o podatku od towarów i usług.
- Informacje w sprawie przetargu udzielane są w tut. Urzędzie – pok. 14 lub telefonicznie - tel. 71-381-71-56.
- Burmistrz Miasta i Gminy zastrzega sobie prawo odwołania przetargu z ważnej przyczyny.

Z up. Burmistrza
Roman Litwicki - kierownik Wydziału Architektury i Nieruchomości

Dwa bilety do rozdania

Mamy dwie wejściówki na koncert „Brel Une Fois Encore". Wystarczy zadzwonić do redakcji w piątek, między godz. 10.00, a 11.00. Kto pierwszy, ten lepszy!

(KT)

Zarząd Fundacji Świat Dzieci i Dorosłych

Początek roku szkolnego w Goszczynie

Szkoła po nowemu

GOSZCZYNA

Nowy rok szkolny

W Szkole Podstawowej w Goszczynie wiele się zmieniło, przede wszystkim organ prowadzący, którym od 1 września jest Fundacja Świat Dzieci i Dorosłych

Celem fundacji jest działalność oświatowa i edukacyjna, w szczególności w zakresie prowadzenia Szkoły Podstawowej, w przyszłości zaś również kierowanie punktem przedszkolnym.

Rozpoczęcie roku szkolnego było dniem szczególnym. Jednym z gości był oławski poseł Roman Kaczor. Zarząd fundacji ma nadzieję, że szkoła w nowej formie sprosta oczekiwaniom rodziców i uczniów.

Zarząd, nauczyciele i pracownicy szkoły, zapraszają na festyn „Nasz pierwszy dzwonek", który odbędzie się 8 września, początek o godz.14.00 (szczegóły na str. 9).

(MON)

Szukają domu

6-tygodniowe kociaki (kotka i kocurek), zdrowe, samodzielne, korzystają z kuwety, tel. 605-741-631

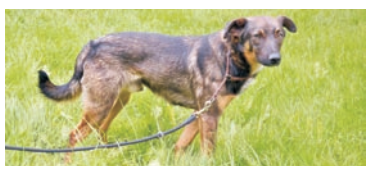
Młody łagodny,czarny-podpalany piesek, tel. 667-735-988

Kilkuletni bokser, czujny, dobry do pilnowania, tel. 667-735-988

Kudłaty łagodny trójkolorowy kundelek, tel. 504-211-752

Mała, wysterylizowana, łagodna suczka, tel. 667-735-988

Jednooka, wysterylizowana młodziutka kotka, tel. 503-599-424 lub 71-313-40-53

Kociaki różnej płci i maści, tel. 504-211-752

Przeurocze 5-miesięczne kotki (szara kotka i biało-szary kocurek), tel. 508-085-331

Młody mieszaniec czarny z białą krawatką, tel. 667-735-988

Oddam szczeniaki w dobre ręce, tel. 71-318-60-35

Malutka, młoda, wysterylizowana suczka, tel. 667-735-988

Duży beżowy mieszaniec dobry do pilnowania, tel. 667-735-988

Brązowa przyjacielska spokojna suczka, tel. 504-211-752

10-miesięczny mieszaniec, tel. 667-735-988

Kilkuletni doberman, bardzo dobry do pilnowania, tel. 667-735-988

Młoda, beżowa suczka, tel. 667-735-988

Młoda suczka mieszaniec owczarka, idealna do pilnowania, tel. 667-735-988

Mały krótkowłosy spokojny czarny jamniczek, tel. 504-211-752

Młody biały piesek- maltańczyk, tel. 504-211-752

Łagodna, młoda suczka, czarna z białą krawatką, tel. 667-735-988

Dwumiesięczna kotka, marmurkowa z nieco dłuższym włosem, tel. 751-877-186

Młody beżowy piesek i młoda wysterylizowana suczka, tel. 667-735-988

(KT)
ktysa@gazeta.olawa.pl

ŻUŻEL

Podsumowanie sezonu

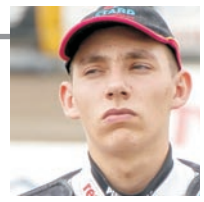

Z Patrykiem Malitowskim z Jelcza-Laskowic, zawodnikiem Sparty Betard Wrocław - rozmawia Piotr Przyborowski.

Jesteśmy zadowoleni z planu minimum

- Głównym celem na pewno było utrzymanie, choć mówiło się też o wejściu do fazy play-off i ugraniu czegoś więcej - mówi Patryk Malitowski (z lewej). *- Dokonaliśmy tego, z czego wszyscy jesteśmy zadowoleni*

- Sezon 2013 dla Sparty Betard już się zakończył. Czy cele, założone we wrocławskim klubie na ten rok, zostały zrealizowane?

- Głównym celem było utrzymanie się w ekstraklasie, choć mówiło się też o wejściu do fazy play-off i ugraniu czegoś więcej. Dokonaliśmy tego, z czego wszyscy jesteśmy zadowoleni. Myślę, że w klubie liczono się z tym, że będziemy walczyć o utrzymanie. Jesteśmy siódmą drużyną w Polsce, co można uznać za całkiem niezły wynik względem tego, co większość osób związanych z żużlem przedstawiała przed sezonem. Najważniejszym celem było utrzymanie się i to udało się osiągnąć.

- Ten sezon, ze względu na niesprzyjającą aurę, rozpoczął się z kilkutygodniowym opóźnieniem. Czy to zmodyfikowało przygotowania do startów?

- Faktycznie, tym razem sezon wystartował bardzo późno. Aby nie zostać z przygotowaniami mocno z tyłu, musieliśmy korzystać z wyjazdu za granicę. Wszystko się opóźniło - jazda na motocyklu, testy sprzętu, przez co praktycznie z marszu weszliśmy w sezon. Tydzień po tygodniu było coraz lepiej, ale braki w treningach odbiły się na dyspozycji w pierwszych meczach. Ja jeszcze nie jeżdżę w ligach zagranicznych, nie mam za sobą zbyt dużo turniejów, brałem udział zaledwie w 30 zawodach, to z pewnością za mało. Przerwa w startach była bardzo długa, pierwsze mecze nie były zbyt pewne w moim wykonaniu, ze względu na wydłużony rozbrat z motocyklem, co wpłynęło na moją dyspozycję.

- Czy w klubie z Wrocławia jest zawodnik, z którym masz szczególny kontakt?

- Raczej nie, z wszystkimi koleguję się w takim samym stopniu, czy to z zagranicznymi, czy polskimi seniorami. Najdłużej znam się z Tomaszem Jędrzejakiem, dlatego podczas obozów zimowych czy wyjazdów zazwyczaj z nim mieszkam w pokoju. Można powiedzieć, że najczęściej rozmawiam z Tomkiem, ale podczas sezonu staram się utrzymywać jak najlepszy kontakt z wszystkimi zawodnikami.

- Który mecz z tego sezonu uważasz za swój najlepszy, a który za najsłabszy?

- Bez trudu można wskazać moje słabe występy, bo z różnych przyczyn było ich dużo. Zbyt długo trzeba by się rozpisywać, żeby o wszystkich wspomnieć. Poza tym, wolałbym o nich szybko zapomnieć i już do nich nie wracać. Za swój najlepszy mecz uważam wrocławski pojedynek z Polonią Bydgoszcz. Miałem wtedy pewne 7 punktów, z perspektywą zdobycia jeszcze kilku, ale w jednym z biegów, na wejściu w ostatni wiraż, zerwał się w moim motocyklu łańcuch sprzęgłowy, co pozbawiło mnie trzech „oczek". Byłaby to moja najwyższa tegoroczna zdobycz punktowa. W tym sezonie zdobywałem niewiele punktów, dużo traciłem przez mnóstwo problemów z silnikami. Często na końcowy rezultat miały wpływ pechowe drobne usterki, niezależne ode mnie, które nie pozwalały mi osiągać dobrych wyników. Moja dyspozycja fizyczna była całkiem dobra, ale problemy sprzętowe i niepowodzenia odbijały się w kolejnych zawodach. Chciało się lepiej, a wychodziło nawet gorzej, wszystko się nawarstwiało. Słabych występów było naprawdę dużo i taki sezon nie może się już powtórzyć.

- Czy po informacji o kontuzji lidera drużyny, Tai`a Woffindena, wkradł się moment załamania i wizja pewnego spadku?

- Nie można powiedzieć, że była to wizja spadku, ale każdy miał świadomość, że jest to znaczne osłabienie drużyny. Tai wnosi do zespołu pozytywną energię, kiedy jest w parkingu, czuć znakomitą atmosferę. Wiadomo było, że uciekną nam punkty, które Anglik regularnie przywoził - praktycznie co mecz powyżej dwunastu. Zawodnicy mieli to wszystko w głowie, ale wiadomo, że trzeba było walczyć bez niego. Kilka meczów przez tę kontuzję nam uciekło, szczególnie na własnym torze, gdzie z Woffindenem w składzie ani razu nie przegraliśmy. To zaważyło na tym, że do samego końca walczyliśmy o utrzymanie, a tak naprawdę już wcześniej mogliśmy sobie zapewnić bezpieczne miejsce w tabeli.

- Na własnym torze przegrywaliście tylko wtedy, gdy w składzie brakowało Woffindena. Czy można wysnuć teorię, że bez Tai`a nie dałoby rady wygrać żadnego spotkania?

- Ciężko powiedzieć, ile punktów mielibyśmy na swoim koncie, gdyby nie jeździł z nami „Tajski". Z tego, co widać po wynikach, jednak nie dało się wygrać meczu bez niego. Mogłoby się tak faktycznie zdarzyć, że gdyby nie jego dyspozycja, byłoby o to bardzo ciężko. Jednak z drugiej strony, gdyby od początku sezonu nie prezentował takiej formy, to każdy inny starałby się zdobywać jeszcze więcej punktów. Sądzę, że byłyby to zupełnie inne spotkania, teraz nie można jednoznacznie określić, na którym miejscu bylibyśmy dziś w przypadku nieobecności Anglika w naszej drużynie.

- Słoweniec Matej Zagar, Duńczyk Nicki Pedersen oraz Amerykanin Greg Hancock jeździli w drużynach, które spadły do I ligi. Gdybyś mógł zdecydować, który z nich ewentualnie trafi w przyszłym sezonie do Wrocławia, na kogo byś postawił?

- Ciężko powiedzieć, bo każdy z nich jest bardzo dobry. Jeśli chodzi o dobro drużyny, to najlepszym wyborem byłby Hancock. Wprowadza dobrą atmosferę, jaką czuje się przy Woffindenie, potrafi doskonale jeździć parami, rozumie się z zawodnikami. Gdybym miał wybrać właśnie z tej trójki, postawiłbym w pierwszej kolejności na Amerykanina.

- Do fazy medalowej awansowały drużyny z Zielonej Góry, Częstochowy, Torunia i Tarnowa. Którą z nich typujesz do zdobycia złotego medalu?

- Po cichu liczę na Włókniarza Częstochowa. Myślę, że obecnie wszyscy zawodnicy z tego klubu dochodzą do optymalnej formy. Gdy Emil Sajfutdinow osiągnie poziom, który prezentował wcześniej, to ta drużyna może powalczyć o złoto. W finale widzę też Unię Tarnów, która ma wielki atut własnego toru. Ciężko zdobywa się tam punkty, nawet najlepszym zawodnikom, bo tor jest bardzo trudny. Wiem to sam po sobie, bo w Tarnowie zawsze osiągałem dobre wyniki, a w tym roku kompletnie mi nie szło. Stawiam na finał Częstochowa - Tarnów, pomiędzy tymi drużynami rozegra się walka o złoty medal.

- Co sądzisz o przywróceniu 8-zespołowej ekstraligi?

- Uważam, że nie jest to trafiony pomysł. W tym roku ekstraliga była bardzo wyrównana, do ostatniej kolejki toczyła się gra o to, kto spadnie, a kto awansuje do fazy play-off. Na pewno lepiej dla zawodników jest wtedy, gdy mają możliwość startu w jak największej liczbie spotkań. Myślę, że ta decyzja jest zbyt pochopna i w niedalekiej przyszłości trzeba będzie wrócić do 10-zespołowej ekstraligi.

- Gdybyś miał możliwość wprowadzić nowe przepisy, bądź zmodyfikować już istniejące w regulaminie, co byś zaproponował?

- Mówiąc szczerze, nie czytam regulaminów, za bardzo mnie one nie interesują. Na pewno chciałbym, aby nadal w najwyższej klasie rozgrywkowej było miejsce dla 10 zespołów. Od kilku tygodni słyszy się o nowych tłumikach, zaprojektowanych przez sędziego Leszka Demskiego. Gdyby w przyszłym sezonie można było z nich korzystać, na pewno byłoby jeszcze więcej emocji niż dotychczas. To z pewnością uzdrowiłoby żużel.

- Które ze swoich tegorocznych osiągnięć uważasz za największe?

- W tym sezonie nie miałem ich zbyt dużo. Na pewno bardzo dobrze wspominam mecz na własnym torze z Bydgoszczą. Uświadomiłem sobie, że gdy wszystko układa się po mojej myśli, to jestem w stanie wygrywać naprawdę z każdym, czy to Greg Hancock, jeżdżący w cyklu Grand Prix od powstania tych rozgrywek, czy będący cały czas w czołówce światowej Hans Andersen, czy inni, którzy jeżdżą kilkanaście lat - jestem w stanie zostawić ich za plecami. To były bardzo pozytywne momenty sezonu, kiedy potrafiłem z nimi wygrywać. Wszystko musi układać się po mojej myśli, wtedy jestem w stanie osiągać dobre wyniki.

- Czy jest jakiś żużlowiec, na którym się wzorujesz?

- Kiedy byłem mniejszy, to mocno podpatrywałem Hansa Andersena, Jasona Crumpa i Nickiego Pedersena. Jednak gdy zacząłem jeździć w ekstralidze i spotykać się na torze z zawodnikami, którzy byli moimi idolami, to takie wzorowanie się mi przeszło. Teraz nie mam idola, nie skupiam się na tym. Bardziej niż podpatrywanie innych interesuje mnie moja osoba i to, co robić, żeby osiągać lepsze rezultaty. Oczywiście warto na zawodach czy przed telewizorem popatrzeć na zawodników z czołówki, ale teraz nie mam żadnego takiego wzoru.

- Czy myślałeś już o startach w ligach zagranicznych?

- Myślę cały czas, powoli trzeba zacząć to realizować. Został przede mną ostatni rok w kategorii juniorów. Trzeba zadbać o nowe kontrakty, pokazywać się na wielu imprezach. Wejście w wiek seniorski jest dość trudne, odpadają starty młodzieżowe. W tym roku nie startowałem poza granicami kraju, w tamtym miałem jedną przygodę w klubie niemieckim. Myślę, że w zimie poszukam pierwszoligowego klubu w Szwecji. Może zdecyduję się na Anglię, choć jest to ciężki „kawałek chleba" pod względem logistycznym i rywalizacji na torze. Na pewno nowe kontrakty są w mojej głowie i w przyszłym sezonie powinny się pojawić.

- Następny sezon będzie dla ciebie ostatnim w gronie juniorów. Czy masz już pewne plany na ten szczególny okres?

- Mam pewną wizję na ten ostatni sezon w roli młodzieżowca i trzeba będzie ją zrealizować w stu procentach. Należy zacząć od stworzenia teamu odpowiedzialnego za moje motocykle, dogrania wszystkich kontraktów, poukładania spraw logistycznych. W przyszłym roku trzeba pokazać się z dobrej strony, bo od tego będzie zależeć moja przyszłość. Jeśli to wszystko się powiedzie, będzie to dla mnie udany rok startów. Mam już trochę doświadczenia, dołożę do tego wsparcie logistyczne i przede wszystkim sprzętowe. Wtedy wszystko powinno ułożyć się po mojej myśli.

- Sezon ligowy już za tobą, ale może w tym roku wystąpisz jeszcze w zawodach juniorskich?

- Jedziemy z chłopakami powalczyć o medal drużynowych mistrzostw Polski. Przebrnęliśmy przez ćwierćfinały i półfinały. Mamy nadzieję na dobry wynik w finale, przywiezienie medalu, jeszcze nie mamy takiego w kolekcji. Zostały nam też młodzieżowe mistrzostwach Polski par klubowych, jest jeszcze trochę imprez. Mam nadzieję, że pojawi się szansa występu w młodzieżowych indywidualnych mistrzostw Polski - nieszczęśliwie odpadłem w biegu dodatkowym po dość udanych zawodach w Opolu. Z dziesięcioma punktami nie awansowałem z najmocniej obsadzonego półfinału, zabrakło jednego punktu. Codziennie czekam na listę startową finału, mam nadzieję, że w tym sezonie będzie mi dane powalczyć o indywidualne trofeum, a jeśli nie, to tak jak wcześniej wspomniałem, z kolegami z drużyny młodzieżowej będziemy walczyć o medal.

- Życzę powodzenia w kończących ten sezon startach oraz wysokiej formy w przyszłym roku.

- Sezon 2014 będzie dla mnie najważniejszy w dotychczasowej karierze. Na sukces musi się złożyć wiele czynników, również aspekt finansowy. Na pewno będę poszukiwał sponsorów, mam już przygotowane oferty sponsorskie. Jeśli osoby lub firmy byłyby zainteresowane współpracą w kolejnym sezonie, proszę o kontakt mailowy: patrykmalitowski@o2.pl. Wkrótce zapraszam również na moją stronę internetową malitowski-racing.pl, która niedługo zostanie ukończona. Przy okazji chciałbym podziękować mojej rodzinie za pomoc i wsparcie w sezonie 2013.

FOT.: PAWEŁ MRUK

sport

Szef działu: **Mateusz Czajka** sport@gazeta.olawa.pl

Pierwsza porażka s.45

Burza lepsza w derbach s.47

O puchar burmistrza

Karolina G

W turnieju streetballa wzięło udział osiem zespołów

KOSZYKÓWKA

Streetball

MGULKS Boks-Team Oława zorganizował 30 sierpnia turniej o puchar burmistrza Franciszka Października

Impreza odbyła się przy współpracy z oławską Powszechną Spółdzielnią Mieszkaniową przy ulicy Wiejskiej. Turniej ulicznej koszykówki wspierali również Starostwo Powiatowe i Urząd Miejski.

W grupie starszej rywalizowały trzy drużyny. Pierwsze miejsce zajął zespół o nazwie „Wiecznie Młodzi". Wyprzedził on „Roztentegowywaczów" i „Makarony". Konkurs rzutów za trzy punkty wygrał Paweł Kotwicki.

W grupie młodszej rywalizowało pięć drużyn. Wygrał „Żak Team". Drugie miejsce zajęli „Dominatorzy", a trzecie - „Dziewczyny i Brothers", przed „FC Oława". W konkursie rzutów za trzy punkty bezkonkurencyjny był Igor Różalski.

- *Dziękuję wszystkim uczestnikom za rywalizację w duchu fair play* - mówi prezes BOKS-Teamu, Tomasz Rożniatowski. - *Zapraszamy wszystkich na festyn, w niedzielę 8 września. Tam odbędzie się finał „Streeballa z Kogutem", o puchar burmistrza Oławy.*

(MECZ)

POWIAT

W lasach i nad wodą

Żeby było bezpiecznie

Po raz kolejny podjęto wspólną akcję oławskiej policji, straży miejskiej, gminnej, leśnej, rybackiej, łowieckiej i ochrony wód

31 sierpnia o godzinie 16.00 po odprawie przeprowadzonej przez starszego aspiranta Przemysława Zawłodzkiego, wyruszyło w teren dziewięć zmotoryzowanych patroli trzy- lub czteroosobowych. Ich celem było ujawnianie przestępstw i wykroczeń, związanych z nieprzestrzeganiem ustaw o lasach państwowych i o rybactwie śródlądowym, także prawa wodnego oraz przepisów o ochronie środowiska.

Graro

Odprawa przed wyjazdem w teren

Ponad cztery godziny patrolowano drogi lokalne i polne, sprawdzając akweny w powiecie. Skontrolowano stopnie wodne na Odrze w Lipkach, Oławie i Ratowicach, kanały w Oławie, zbiorniki Łacha Jelecka, Pod dębami, Łąki, Matunin, Stary Górnik, Żółta Woda, Leśna Woda, rzeki Oławę i Smortawę oraz starorzecze Odry koło Siedlec. Zlustrowano lasy podległe leśnictwom: Oława, Oleśnica Mała, Bystrzyca, Janików, Jelcz, Łaziszki, Chrząstawa i Miłoszyce.

Działania trwały do godziny 20.30. Wykryto 21 wykroczeń, nałożono 15 mandatów karnych, w sumie na 2.450 zł, w tym za połów na stopniu wodnym, brak dokumentów uprawniających do połowu ryb, za połów na 3 wędki, za ryby niewymiarowe, wjazd do lasu oraz zaśmiecanie terenów wodnych i leśnych. Jedna osoba będzie miała sporządzony wniosek do sądu rejonowego. Udzielono 10 pouczeń. Wylegitymowano 105 osób.

W tej akcji wzięło udział 4 policjantów z KPP Oława oraz posterunku w Jelczu-Laskowicach, 17 strażników Straży Rybackiej Powiatu Oławskiego, 4 strażników Państwowej Straży Rybackiej we Wrocławiu, 2 strażników Straży Miejskiej w Oławie i oraz po jednym Straży Leśnej, Straży Gminnej i Straży Ochrony Wód PZW. Po raz pierwszy w akcji uczestniczyło 2 strażników Państwowej Straży Łowieckiej z Wrocławia. Wykorzystano do tych działań dziewięć pojazdów, w tym trzy radiowozy policyjne, 2 samochody terenowe PSR, po jednym ze Straży Miejskiej, Łowieckiej, SSR i Straży Gminnej. Przejechały one ponad 470 km.

Powiedzieli o akcji

Jan Kubik - komendant Straży Rybackiej Powiatu Grodzkiego we Wrocławiu:

- *Po raz pierwszy uczestniczyłem w tak dużej akcji z udziałem tylu służb. W moim powiecie jest ponad 100 strażników, ale nie ma takiej współpracy z tyloma jednostkami. To doświadczenie będę próbował zaszczepić w naszym mieście. Oławskim służbom gratuluję modelowego przykładu współpracy, godnego naśladowania w całym kraju*

Mariusz Mazur - komendant Straży Ochrony Wód PZW: - *Z punku widzenia organizacji zrzeszającej wędkarzy takie akcje powinny być realizowane we wszystkich powiatach. Płyną z tego korzyści dla wód i lasów oraz dla użytkowników naturalnego środowiska.*

(GRARO)

ŻUŻEL

Memoriał Łukasza Romanka

Życiowy sukces jelczanina

31 sierpnia uczczono pamięć tragicznie zmarłego przed siedmioma laty żużlowca. W Rybniku rozegrano VII Memoriał Łukasza Romanka, w którym zwyciężył Patryk Malitowski.

Paweł Mruk

Patryk Malitowski odniósł największy sukces w dotychczasowej karierze

Młodzieżowiec Sparty Betard Wrocław, która przed tygodniem zapewniła sobie byt w Enea Ekstralidze, nie planował udziału w rybnickich zawodach, jednak otrzymał zaproszenie, bo z turnieju zrezygnował dwukrotny mistrz świata - Greg Hancock.

Pomimo absencji Amerykanina, stawka zawodników była bardzo mocna. O medale walczyli m.in. trzykrotny mistrz świata Nicki Pedersen oraz lider tegorocznego cyklu indywidualnych mistrzostw świata Tai Woffinden.

Mieszkaniec Jelcza-Laskowic od początku czuł się znakomicie na rybnickim owalu. Wygrał swoje trzy wyścigi, bijąc w drugim rekord toru. Czas Malitowskiego poprawił później Rosjanin Ilja Czałow.

W czwartym biegu jelczanin zdobył trzy punkty, wyprzedzając miejscowego młodzieżowca Kacpra Worynę oraz seniorów - Macieja Kuciapę z Lublina i Michała Mitkę z Rybnika. W piątej gonitwie Malitowski przywiózł za plecami Ilję Czałowa z Rybnika, lidera wrocławskiej Sparty Taia Woffindena oraz rybniczanina Lewisa Bridgera. W piętnastym wyścigu Malitowski pokonał mistrza Szwecji Andreasa Jonssona, Romana Chromika z Rybnika i Denisa Gizatullina z Ostrowa Wlkp.

Jedynym pogromcą jelczanina został w biegu XIV Rosjanin Artiom Łaguta, który wyprzedził również Troy`a Batchelora z Wrocławia i Ronniego Jamrożego z Krosna. Malitowski dorzucił jedno „oczko" za trzecie miejsce w XIX biegu, przegrywając z Nickim Pedersenem (Rzeszów) oraz Andriejem Kudriaszowem (Lublin).

Po fazie zasadniczej rozegrano bieg finałowy z udziałem najlepszej czwórki, punktowano wyjątkowo 5-3-1-0. W decydującej gonitwie zwyciężył jelczanin, mijając linię mety przed Woffindenem, Pedersenem oraz Czałowem.

Patryk uzyskał w sumie 17 punktów, co mu dało zwycięstwo w turnieju. Drugie miejsce zajął Pedersen (16), a trzecie - klubowy kolega Malitowskiego - Woffinden (15).

Jelczanin stanął na podium pomiędzy byłym i prawdopodobnie tegorocznym mistrzem świata. Potem stwierdził, że spełniło się jedno z jego największych marzeń. To największy sukces juniora Sparty w jego dotychczasowej karierze.

(PEPE)

Tęczowe zawody jeździeckie

OŁAWA

Dzieci i konie

Odbyły się po raz dziesiąty. Były zwieńczeniem wakacyjnych zajęć z hipoterapii podopiecznych stowarzyszenia „Tęcza"

Po zawodach odbył się pokaz mistrzów w wykonaniu Klaudii Rausińskiej z Oławy laureatki IV miejsca w mistrzostw Dolnego Śląska

W turnieju wzięło udział dziewięciu zawodników, którzy przez całe wakacje przygotowywali się do rywalizacji, pod czujnym okiem hipoterapeutki Marty Rylokowskiej. Zrobili to tak znakomicie, że jury musiało przyznać wszystkim wszystkim zawodnikom pierwsze miejsce. Na najwyższym stopniu podium stanęli: Ksawery Flakowski, Mateusz Wyrozumski, Wiktor Rosłoński, Ania Popławska, Marcel Wąsiewicz oraz Zofia Żygadło, Stefania Jazowska, Julia Rogozińska i Julia Bober.

Wszyscy otrzymali nagrody, upominki i listy gratulacyjne.

Na zakończenie zawodów uczestnicy oraz goście mogli oglądać skoki przez przeszkody, w wykonaniu mistrzów. Swoje umiejętności prezentowała Klaudia Rosińska z Oławy, która zajęła czwarte miejsce na mistrzostwach Dolnego Śląska w skokach przez przeszkody.

Impreza odbyła się w klubie jeździeckim Jana Sienkiewicza „W siodle", przy ulicy Oleandry.

TEKST I FOT.: WIOLETTA KAMIŃSKA

Wszyscy uczestnicy zawodów wraz z opiekunami, jurorami i sponsorami nagród

Najmłodsza uczestniczka zawodów - 15-miesięczna Stefania z uśmiechem pokonała tor przeszkód

Mateusz Czajka

Maciej Stelmaszek z Oławy - ubiegłoroczny finalista Memoriału Korzenia

Zaproszenie na „Korzenia"

TENIS

Turniej OKT

Organizatorzy zapraszają na XII Memoriał Jaremiego Korzenia - Non omnis moriar

Amatorski turniej singlowy, zorganizowany z myślą o mieszkańcach powiatu oławskiego i zaproszonych gościach, będzie rozgrywany 14 i 15 września, na oławskich kortach przy ulicy Sienkiewicza.

Zapisy zawodników są przyjmowane telefonicznie - nr 502 164 007, lub pocztą elektroniczną. Wiadomość e-mail należy wysłać na adres: - mp@im.pl. Będzie również możliwość zgłoszenia się w dniu imprezy, od godz. 9.30. Początek gier - 14 września, godz. 10.10.

W ubiegłorocznym finale seniorów walkę o zwycięstwo stoczyli Maciej Stelmaszek z Oławy i Piotr Mizera z Brzegu. Zawodnik z Opolszczyzny wygrał 6:4 i 6:4. Trzecie miejsce zajął Andrzej Biela. W grupie wiekowej powyżej 45 lat zwyciężył oławianin Edward Pająk.

(MECZ)

PIŁKA NOŻNA

Klasa „O” seniorów

Piast Żerniki-Wrocław - Czarni Jelcz-Laskowice 2:1

Nieudany pościg

W drugiej połowie goście złapali odpowiedni rytm, ale zabrakło im czasu, aby odrobić straty. Trenera Krzysztofa Konona może cieszyć powrót do drużyny kilku zawodników

1:0 - KAMIL WĘGIEL (W 12 MIN.)
2:0 - JAKUB MYKA (54)
2:1 - PRZEMYSŁAW ZYGMUNT (62)

WROCŁAW, ULICA NIEPODLEGŁOŚCI

1 WRZEŚNIA 2013. WIDZÓW OKOŁO 50.

SĘDZIOWALI

MATEUSZ MAJ JAKO GŁÓWNY ORAZ KRZYSZTOF KŁOPOTOWSKI I PAWEŁ OGRODNIK - ASYSTENCI LINIOWI.

ŻÓŁTE KARTKI

BEDNAREK, LAMBERSKI, K.SZOT ORAZ BARTOSIEWICZ, KOZINA.

PIAST

BEDNAREK - WYSOCZAŃSKI, LAMBERSKI, MAŁECKI, ANDRUSZKO (65 WIŚNIEWSKI) - W.SZOT (70 KAPEK), JANOWSKI (65 KOSSAKOWSKI), MYKA, - CHWASTEK (88 KIEPAŁ), MATYJA, WEGIEL (75 K.SZOT)

CZARNI

MALISZEWSKI - SADO (46 ZYGMUNT), BARTOSIEWICZ, ŁEBEK, TARASEWICZ - JANUSZKIEWICZ (60 PIETRZYCKI), KEMSKI (65 LICHWA), WILKOWSKI (70 MINICZ), DOMINO, KOZINA - MODLIBORSKI (80 KOSIŃSKI).

Kamil Lichwa dołączył do Czarnych w przerwie letniej. Podejrzewano u niego poważne problemy z płucami, ale na szczęście dla tego młodego człowieka, skończyło się na strachu. Z pracy za granicą wrócili Mariusz Minicz i Patryk Kozina, który wybiegł w niedzielę w wyjściowej jedenastce. Nie było widać u niego dwumiesięcznej przerwy w treningach, zaliczał się do najlepszych na boisku.

Czarni mierzyli się z zespołem, który wcześniej zajmował pozycję lidera. Po porażce z MKP w Wołowie, wyprzedziła Piasta Wratislavia. Beniaminek z Wojnowa prezentuje się znakomicie i jeszcze w tym sezonie nie zaznał goryczy porażki. Punkty stracił tylko w derbowym meczu z Polonią, zremisowanym 2:2.

Spotkanie rozpoczęło się od przewagi Piasta, ale w rozgrywaniu akcji przeszkadzał silny wiatr. W zespole gospodarzy najlepiej prezentował się Kamil Węgiel, z którym obrońcy gości mieli najwięcej problemów. To właśnie on otworzył wynik w 12 minucie, dobijając piłkę po nie najlepszej interwencji Rafała Maliszewskiego. Bramkarz Czarnych wybił piłkę wprost pod nogi napastnika gospodarzy, choć uderzenie Wojciecha Szota nie było mocne.

Jeszcze w pierwszej połowie miejscowi mogli podwyższyć, ale Dominik Chwastek, Bartłomiej Matyja i Węgiel nie potrafili pokonać Maliszewskiego w sytuacji sam na sam. W 44 minucie uratował Czarnych Marek Bartosiewicz, wybijając piłkę z linii bramkowej, po strzale Matyi.

Goście zaatakowali odważniej dopiero w końcówce pierwszej części gry. Po akcji Adriana Modliborskiego piłka trafiła na pole karne do Marka Januszkiewicza, ale nic z tego zagrożenia nie wyszło, bo on zbyt długo zwlekał z uderzeniem i obrońca zażegnał niebezpieczeństwo. Później Czarni przeprowadzili trójkową akcję, z udziałem Mateusza Wilkowskiego, Tomasza Tarasewicza i Dominika Domino. Ten ostatni uderzył z 16 metrów w okienko bramki Piasta, ale świetną paradą popisał się Patryk Bednarek.

Od początku drugiej połowy trener Konon zdecydował się na grę dwoma napastnikami i posłał do boju Przemysława Zygmunta, który zastąpił Michała Sadę. Jego miejsce na prawej obronie zajął Januszkiewicz, bezużyteczny na prawej pomocy w pierwszej połowie. Nie przyniosło to spodziewanego efektu, bo miejscowi podwyższyli na 2:0. Jakub Myka wbiegł między Miłosza Łebka i Marka Bartosiewicza, dostał prostopadłe podanie od Matyi i w sytuacji sam na sam pokonał Maliszewskiego.

Podopieczni Jacka Kucharskiego cofnęli się na własną połowę i skupili się na wyprowadzaniu kontrataków.

Po kwadransie udało się Czarnym zmniejszyć straty. Zza pola karnego uderzył Modliborski, piłka odbiła się od Roberta Małeckiego i przypadkowo trafiła do niepilnowanego Zygmunta. Młody napastnik uderzył z woleja z 10 metrów, nie dając szans Bednarkowi na skuteczną interwencję.

Podopieczni Konona szukali usiłowali strzelić drugiego gola, ale nie potrafili zagrozić bramkarzowi Piasta. Najlepszej okazji nie wykorzystał Modliborski, który chybił po dośrodkowaniu Koziny.

Bardziej klarowne okazje do strzelenia trzeciego gola mieli gospodarze. W 70 minucie Chwastek minął Maliszewskiego, ale piłkę zmierzającą do bramki wybił Bartosiewicz. W 85 minucie, po dośrodkowaniu Małeckiego, minął się z futbolówką bramkarz przyjezdnych, w zamieszaniu podbramkowym najprzytomniej zachował się Matyja, ale jego uderzenie zablokował Łebek.

*

Porażka we Wrocławiu sprawiła, że klub z Jelcza-Laskowic spadł na przedostatnie miejsce w tabeli. Ma cztery punkty po pięciu kolejkach, tyle samo mają zespoły z miejsc od 12 do 14. Jeszcze nie ma powodu do większego niepokoju w Czarnych, bo do siódmego miejsca tracą tylko trzy punkty, ale w spotkaniu z Wiwą Goszcz u siebie muszą wywalczyć zwycięstwo, aby wydostać się ze strefy spadkowej.

MATEUSZ E. CZAJKA
mczajka@gazeta.olawa.pl

Mateusz Czajka

Piłkarze Czarnych (zielone koszulki) mieli we Wrocławiu dobre momenty, ale zabrakło wykończenia pod bramką rywala

PIŁKA NOŻNA

Klasa „O” seniorów

Zgodnie zremisowali

Burza-Dombud Chwalibożyce i Sokół Marcinkowice solidarnie zremisowali swoje mecze

Mniej zadowoleni z podziału punktów są podopieczni Jakuba Kalinowskiego. W pierwszej połowie wyraźnie dominowali w spotkaniu z Widawą Bierutów, czego efektem były dwa gole, strzelone przez Karola Nikodema i Artura Gancarczyka. Wynik do przerwy mógł być zdecydowanie wyższy, ale chwalibożyczanie nie grzeszyli skutecznością pod bramką rywala. Kapitan miejscowych Piotr Słonina mógł dwukrotnie wpisać się na listę strzelców.

Po zmianie stron przyjezdni strzelili bramkę kontaktową. Nic nie zapowiadało, że Burza-Dombud straci punkty, ale zadanie ułatwił Widawie Artur Gancarczyk, który 15 minut przed końcem opuścił boisko z powodu czerwonej kartki. Kilka minut później bierutowianie mieli rzut wolny z 20 metrów, po którym wywalczyli rzut karny. Jedenastkę wykorzystał jeden z zawodników gości, doprowadzając do remisu 2:2 i takim rezultatem zakończył się ten pojedynek.

Chwalibożyczanie dopisali do swojego dorobku punktowego jedno oczko i z sześcioma punktami utrzymali dziewiąte miejsce. W następnej kolejce Burza-Dombud zagra z liderem na jego boisku, więc o punkty będzie bardzo trudno.

W zespole gospodarzy wciąż brakuje kontuzjowanego Tomasza Watrala, a tym razem pauzował Krzysztof Messyasz.

Mateusz Czajka

Emil Kędzior (z prawej) uratował punkt dla Sokoła w minionej kolejce

Są natomiast zadowoleni z wyniku 1:1 piłkarze Sokoła Marcinkowice, którzy pojechali na mecz z Polonią Jaszowice bez zmienników. Trener Bogusław Wilk musiał sobie radzić bez Filipa Żabki, Pawła Alberta, Łukasza Sypka i Piotra Walczaka. Gospodarze objęli prowadzenie dopiero po zmianie stron. Goście nie załamali się i dziesięć minut przed końcem wyprowadzili skuteczną kontrę. Łukasz Soorczyński przedarł się lewym skrzydłem i zagrał na pole karne. Zamykający akcję Emil Kędzior skierował piłkę do siatki i goście mogli się cieszyć z wyrównania, którego już nie oddali do ostatniego gwizdka sędziego.

Po remisie w Jaszowicach Sokół awansował na 12. miejsce, ale ma tyle samo punktów, co wszystkie zespoły plasujące się za nim.

MATEUSZ E. CZAJKA
mczajka@gazeta.olawa.pl

Klasa „O” seniorów

Wyniki V kolejki, rozegranej 31 sierpnia i 1 września

Burza-Dombud Chwalibożyce - Widawa Bierutów 2:2, Polonia Jaszowice - Sokół Marcinkowice 1:1, Piast Żerniki-Wrocław - Czarni J-L 2:1, Polonia Środa Śląska - Polonia Wrocław 2:0, Iskra Pasikurowice - Bór Oborniki Śląskie 0:4, Falko Rzeplin - Wratislavia Wrocław 1:3, Wiwa Goszcz - MKP Wołów 3:0, KS Łozina - Strzelinianka 4:0.

TABELA

1. Wratislavia Wrocław	5	13	13:6
2. Piast Żerniki-Wrocław	5	12	10:7
3. Widawa Bierutów	5	10	18:7
4. Bór Oborniki Śląskie	5	9	14:12
5. Polonia Środa Śląska	5	8	8:4
6. Polonia Jaszowice	5	8	7:5
7. KS Łozina	5	7	11:9
8. MKP Wołów	5	6	7:8
9. Burza-Dombud	**5**	**6**	**6:7**
10. Polonia Wrocław	5	5	7:8
11. Strzelinianka Strzelin	5	5	5:9
12. Sokół Marcinkowice	**5**	**4**	**4:5**
13. Falko Rzeplin	5	4	5:8
14. Wiwa Goszcz	5	4	5:9
15. Czarni J-L	**5**	**4**	**4:9**
16. Iskra Pasikurowice	5	4	5:15

*

Zestaw par VI kolejki: Sokół - Piast, Czarni J-L - Wiwa i Wratislavia - Burza-Dombud - wszystkie mecze w niedzielę 8 września, o godz. 16.00, Bór - Strzelinianka, MKP Wołów - KS Łozina, Polonia Wrocław - Polonia Jaszowice, Widawa - Polonia Środa Śląska, Iskra - Falko. **(MECZ)**

PIŁKA NOŻNA

III liga

Piast Żmigród - Foto-Higiena Gać 4:0, Prochowiczanka Prochowice - MKS SCA Oława 0:5

Boleśnie przerwana passa

Foto-Higiena Gać zaznała po raz pierwszy w tym sezonie goryczy porażki. Podopieczni Krystiana Pikausa przegrali w Żmigrodzie 0:4

1:0 - GRZEGORZ SAWICKI (W 1 MIN.)
2:0 - MARIUSZ NIEDBAŁA (35)
3:0 - SEBASTIAN ZAGÓRSKI (43)
4:0 - MARCIN MATUSIAK

PIAST ŻMIGRÓD

BILAKIEWICZ - PIOTROWSKI (72 SOBKOWIAK), MATUSIAK, GOŁĘBIEWSKI, MONASTERSKI - ZAGÓRSKI, NIEDBAŁA (78 JANCZYSZYN), BRUMIRSKI (62 OLIKIEIWCZ), KŁOS, SAWICKI - NIEDŹWIEDŹ (67 ABRAMOWICZ).

FOTO-HIGIENA GAĆ

M.MAZUR - STRÓJWĄS, P.PRZYTUŁA, POŻARYCKI, PŁOMIŃSKI (46 SZPONAR) - KUCYNIAK (55 TELATYŃSKI), SORBIAN (50 MUŁTYK), SYNOWIEC, BOCZARSKI (70 SKORŁUTOWSKI), DOMAGALSKI - PAŁYS.

Mateusz Czajka

Mateusz Peroński (z prawej) przeżywał w Prochowicach huśtawkę nastroju. Najpierw strzelił gola, a później wyleciał z boiska z powodu czerwonej kartki

Trener gości nie miał miłych wspomnień z ostatniego spotkania w Żmigrodzie. Walcząca wtedy o awans do III ligi Foto-Higiena przegrała 0:2, ale był to najniższy wymiar kary jaki mógł spotkać przyjezdnych, bo gospodarze nie grzeszyli skutecznością. Gacianie rozegrali wtedy najsłabszy mecz w sezonie, zakończony jednak awansem do wyższej ligi, właśnie kosztem Piasta.

Również tego spotkania z 28 sierpnia, szkoleniowiec gacian nie będzie miło wspominał. Początek ułożył się znakomicie dla tegorocznego beniaminka. Po dynamicznym rajdzie Sebastiana Zagórskiego w pierwszej minucie lewym skrzydłem, piłka trafiła do Grzegorza Sawickiego, który sprytnie pokonał Marcina Mazura. Bramkarz był całkowicie zasłonięty i dodatkowo został zmylony, bo piłka przeszła między nogami Dawida Pożaryckiego.

Ponad pół godziny trwała wymiana ciosów, do 35 minuty. Wtedy Zagórski posłał z rzutu rożnego płaską piłkę na szesnasty metr, a Mariusz Niedbała uderzył bez przyjęcia nie do obrony, w samo okienko bramki gości.

Jeszcze przed przerwą gospodarze po raz trzeci pokonali Marcina Mazura. Asystujący przy dwóch pierwszych trafieniach Zagórski, wykorzystał pewnie rzut karny. Goście mieli znakomitą okazję na strzelenie bramki do szatni, przy stanie 3:0. Paweł Boczarski egzekwował rzut karny, ale bramkarz Piasta Piotr Bilakiewicz wyczuł jego inwencje.

Podopieczni Pikausa wyszli na drugą połowę naładowani energią i chęcią odrobienia strat. Trwało to tylko 8 minut, bo gola ustalającego wynik spotkania strzelił Marcin Matusiak. Obrońca gospodarzy urwał się spod opieki obrońców i z kilku metrów wpakował piłkę do bramki przyjezdnych.

- *Przyjechaliśmy do Żmigrodu po zwycięstwo, bo przecież wyniki w pierwszych kolejkach tak się ułożyły, że byliśmy nawet liderem* - powiedział trener Pikaus. - *Początek nie był dla nas udany, co miało wpływ na końcowy wynik. Dlatego trzy punkty zostały w Żmigrodzie. Bardzo szybko straciliśmy gola, już w 35 sekundzie. Później nie wykorzystaliśmy rzutu karnego, a na początku drugiej połowy, kiedy jeszcze mieliśmy iskierkę nadziei, dostaliśmy czwartą bramkę. Rywal nas wypunktował znakomicie. Liga jest jednak nieprzewidywalna, bo każdy z każdym może wygrać, dlatego nie załamujemy się. Dzisiaj lepszy był Piast, gratuluję trenerowi i jego zawodnikom okazałego zwycięstwa.*

*

0:1 - DOMINIKI WEJEROWSKI (W 12 MIN.)
0:2 - MATEUSZ PEROŃSKI (32)
0:3 - MATEUSZ GANCARCZYK (60)
0:4 - ARKADIUSZ SYNÓWKA (84)
0:5 - JAKUB KALINOWSKI (90, Z KARNEGO)

PROCHOWICZANKA PROCHOWICE

SALAMON - BARANOWSKI, CIEŚLAK, P.KULA, M.KULA - GAŁĘZA (77 KALICKI), BABECZKO, MIŚTA (60 GROCHOWSKI), WĘGŁOWSKI (85 T.WOJCIECHOWSKI), K.WOJCIECHOWSKI (60 CELNY) - AZIKIEWICZ

MKS SCA OŁAWA

WICHMAN - DOŁGAN, KALINOWSKI, SIKORSKI, ZAPAŁ - PIERZGA, PEROŃSKI - WEJEROWSKI, K.GANCARCZYK (80 MOĆKUN), KIEŁBASA (67 SYNÓWKA) - M.GANCARCZYK (70 DOBKOWSKI).

Znakomicie powetowali sobie porażkę w środku tygodnia w Kątach Wrocławskich podopieczni Zbigniewa Smółki. MKS SCA Oława zagrał najlepsze spotkanie w tym sezonie i rozgromił Prochowiczankę na jej boisku aż 5:0. Oławianom nie przeszkodziła gra w osłabieniu, gdy w 67 minucie czerwoną kartkę, konsekwencję dwóch żółtych, obejrzał Mateusz Peroński, defensywny pomocnik.

Prochowiczanka to całkowicie odmieniony zespół w porównaniu z poprzednim sezonem. Drużyna, która walczyła o czołowe lokaty, obecnie walczy o byt w trzeciej lidze i będzie to dla niej niezwykle ciężkie zadanie.

Mecz układał się od początku pod dyktando przyjezdnych. W pierwszej połowie strzelili dwa gole. Wynik spotkania otworzył Dominik Wejerowski, a na 2:0 podwyższył Mateusz Peroński. Pierwsze trafienie było ozdobą meczu, bo strzelec uderzył z woleja, z linii pola karnego. Przy obu bramkach spory udział miał Krzysztof Gancarczyk. Przy pierwszej Wejerowski dobijał piłę po jego uderzeniu, a przy drugiej Peroński główkował celnie po jego dośrodkowaniu.

W 60 minucie Krzysztof Gancarczyk zaliczył trzecią asystę. Wymanewrował obrońców Prochowiczanki i wyłożył piłkę swojemu bratu, Mateuszowi, który dołożył nogę i trafił do bramki. Czwarty gol to zasługa Wejerowskiego, który obsłużył prostopadłym podaniem Arkadiusza Synówkę. Wynik ustalił Jakub Kalinowski, skutecznie egzekwując rzut karny, podyktowany za faul na Wejerowskim. On i Krzysiek Gancarczyk konstruowali większość akcji ofensywnych MKS SCA w Prochowicach.

MATEUSZ E. CZAJKA
mczajka@gazeta.olawa.pl

WĘDKARSTWO

Grand Prix

Tylko okonie

Sportowy Klub Wędkarstwa Spinningowego „Wydra" zorganizował zawody 25 sierpnia

Wędkowano na Odrze i jej kanale w Ratowicach oraz przy żwirowni w Czernicy. Sędziował Andrzej Walaszek. W ciągu siedmiu godzin rywalizowało 14 wędkarzy, złowili łącznie 1.550 g ryb. Wygrał Stanisław Kadziołka - 6 okoni, 515 g. Drugie miejsce zajął Mirosław Mazur - 3 okonie, 375 g, wyprzedzając Janusza Romańczukiewicza - okoń, 200 g, Roberta Pilśniaka - 2 okonie, 165 g, Tadeusza Sobotowicza - okoń, 155 g i Jarosława Godlewskiego - okoń, 130 g.

Przed wędkarzami „Wydry" jeszcze dwie takie imprezy, ich wyniki zadecydują o nominacji do przyszłorocznych klubowych mistrzostw Polski.

*

Zarząd Koła PZW nr.70 „AGRO - POL" Polwica organizuje 8 września zawody wędkarskie na rozlewisku „Łacha Jelecka", o puchar prezesa koła. Zbiórka zawodników do godz.6.00. Połów ryb metodą dowolną, na dwie wędki.

*

Zarząd Koła PZW n 90 „Rzemieślnik" w Oławie zaprasza członków na zawody o „Puchar Babiego Lata", które odbędą się 8 września na Leśnej Wodzie za Bystrzycą, od strony żwirowni. Zbiórka i zapisy do godziny 7.00.

*

Komitet organizacyjny mistrzostw powiatu w wędkarstwie spławikowym zapraszają na zawody 22 września, na kanale żeglownym Odry w Oławie, naprzeciw elewatorów. Prawo startu mają członkowie wszystkich kół PZW z powiatu oławskiego - kobiety, juniorzy i seniorzy - którzy do 10 września zgłoszą swój udział w sklepie wędkarskim „Sumik" u Lucjana Zielińskiego. Warunek: macierzyste koło zawodnika wpłaci składkę w wysokości 200 zł. Z uwagi na ograniczoną liczbę stanowisk, o udziale w mistrzostwach decyduje kolejność zgłoszeń. Pieniądze z tych składek oraz dotacja starostwa pokryją koszty pucharów, medali, nagród i wyżywienia.

Graro

Najlepsi w zawodach „Wydry". Stoją, od lewej: Mirosław Mazur, Stanisław Kądziołka, Jarosław Godlewski. Przykucnęli: Tadeusz Sobotowicz, Robert Pilśniak i Janusz Romanczukiewicz

Bliższe informacje - w sklepie „Sumik".

*

Skarbnik Koła Miejskiego PZW nr 16 w Oławie przyjmuje wpłaty w czwartki, w godzinach 16.00 -18.00, w sklepie wędkarskim koło dworca PKS. W tym samym miejscu wpłaty członków Koła PZW nr 19 przyjmuje Agata Kieda, a skarbnik Koła PZW nr 90 „Rzemieślnik" - w jego siedzibie, przy ul. ks. Kutrowskiego.

Wszyscy wędkarze mogą współtworzyć tę rubrykę, kontaktując się telefonicznie: 600-378-240. **(GRARO)**

PIŁKA NOŻNA
III liga

Foto-Higiena Gać - Stilon Gorzów Wielkopolski 1:2

Gospodarzom zabrakło skuteczności

Foto-Higiena Gać doznała drugiej porażki w tym sezonie i to pod rząd. Lepszy okazał się beniaminek z Gorzowa

0:1 - RAFAŁ ŚWITAJ (W 9 MIN.)
0:2 - PAWEŁ POSMYK (41)
1:2 - JACEK SORBIAN (64)

GAĆ

31 SIERPNIA 2013. WIDZÓW OKOŁO 500.

SĘDZIOWALI

KRYSTIAN STENZINGER JAKO GŁÓWNY, ORAZ ASYSTENCI PAWEŁ CHWAŁEK I RADOSŁAW PAWLACZYK (OZPN ŻARY).

ŻÓŁTE KARTKI

PAWEŁ BOCZARSKI (W 49 MIN), WOJCIECH STRÓJWĄS (53) - FILIP WAŚNIEWSKI (27), KORDIAN ZIAJKA (68), ŁUKASZ MALISZEWSKI (90).

FOTO-HIGIENA GAĆ

MAZUR - STRÓJWĄS, P.PRZYTUŁA, POŻARYCKI (80 TELATYŃSKI), PŁOMIŃSKI - DOMAGALSKI, BOCZARSKI, SYNOWIEC, SORBIAN (70 M.PRZYTUŁA), BUDNY (82 SZPONAR) - ŻARSKI (60 PAŁYS).

KS STILON GORZÓW

DŁONIAK - KOZIOŁA, GRUSZECKI, SUCHOWERA, SOMRANI - WIŚNIEWSKI (46 KANIEWSKI), ŚWITAJ, MALISZEWSKI, ZIAJKA (81 WERBSKI), SZAŁAS (88 ROSOŁOWICZ) - POSMYK (89 JANCZYLIK).

Spotkanie dwóch czołowych drużyn zaczęło się lepiej dla gości, którzy pierwszą groźną akcję zakończyli golem. Indywidualnie przedarł się Kordian Ziajka, jego strzał zablokowali obrońcy, ale piłka trafiła prosto do niekrytego Rafała Świtaja, który nie dał szans Marcinowi Mazurowi. Po akcji prawą stroną główkował Damian Szałas, ale nad bramkę.

Po początkowym kwadransie inicjatywę przejęli gospodarze. Strzelił Wojciech Strójwąs, ale bramkarz Stilonu Dawid Dłoniak popisał się udaną interwencją. Po nieudanej pułapce ofsajdowej i zagraniu Jacka Sorbiana, piłkę przejął Maciej Żarski, który trafił w bramkarza. Cofnięci goście ratowali się faulami. Po jednym z nich strzelał z 20 metrów z rzutu wolnego Paweł Przytuła, sprawiając sporo trudności Dłoniakowi, który odbił piłkę przed siebie, ale w pobliżu nie było nikogo, kto mógłby ją dobić. Najlepszą okazję zmarnował Żarski. Na lewej stronie ograł obrońcę Marek Budny, podał do Żarskiego, ale napastnik Foto-Higieny zbyt długo zwlekał z oddaniem strzału i obrońcy zdołali wybić piłkę. Kiedy wydawało się, że gol dla miejscowych to kwestia czasu, niefrasobliwość w szeregach obrony gacian wykorzystał Paweł Posmyk i podwyższył na 2-0 dla przyjezdnych.

Druga część spotkania zaczęła się podobnie jak pierwsza, a bramkę mogli zdobyć goście. Rzut wolny z 18 metrów wykonywał Łukasz Maliszewski, ale jego strzał minął spojenie słupka z poprzeczką. Groźnie było po uderzeniu Ziajki, ale sprzed linii bramkowej wybił piłkę Dawid Pożarycki.

Po godzinie gry Foto-Higiena zdobyła gola kontaktowego. Po rzucie rożnym zamieszanie na polu karnym gości wykorzystał Jacek Sorbian i precyzyjnym strzałem pod poprzeczkę ożywił nadzieję na dobry wynik. Podopieczni Krystiana Pikausa złapali wiatr w żagle. Indywidualną akcję przeprowadził prawą stroną Patryk Domagalski, podał do niekrytego Dawida Pałysa, ale jego strzał zablokowali obrońcy. Piłka wróciła na pole karne, ale uderzenie Marka Budnego obronił fantastyczną paradą Dłoniak. Po kolejnym faulu gości rzut wolny wykonywał Budny. Trafił w mur, a dobitka Pawła Przytuły była nieudana.

W końcówce spotkania huraganowo atakowali gacianie, prawie nie schodząc z połowy Stilonu. Goście bronili się umiejętnie i byli groźni w kontratakach. Po jednym z nich Paweł Posmyk wygrał pojedynek biegowy z Pawłem Przytułą i był sam na sam z Marcinem Mazurem. Na szczęście dla miejscowych górą był bramkarz Foto-Higieny. Na wyrównującego gola zabrakło czasu i ze zwycięstwa mogli się cieszyć gorzowianie.

ARKADIUSZ OKOŃ
sport@gazeta.olawa.pl

Mateusz Czajka

Jacek Sorbian (przy piłce) strzelił honorowego gola dla Foto-Higieny

Powiedzieli po meczu

notował: (AO)

Jacek Sorbian - kapitan Foto-Higieny Gać

- Tracimy sporo bramek w pierwszej połowie. Nie wiemy, z czego to wynika, czy jest to problem z koncentracją. Cały czas zastanawiamy się z trenerem jakie są przyczyny. W tej chwili naprawdę trudno odpowiedzieć na takie pytanie. Drugi mecz z rzędu jesteśmy zespołem co najmniej równorzędnym, a tracimy punkty, to bardzo martwi. Dużym osłabieniem jest brak Krzyśka Smolińskiego, który ma uszkodzone kolano i prawdopodobnie nie zagra już w tej rundzie. Niestety, nie mamy rotacji w obronie. W pierwszych meczach obrona spisywała się dobrze, ale na dłuższą metę widać brak doświadczonego lidera w tej formacji.

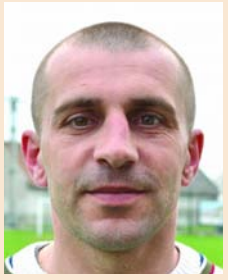

Paweł Posmyk - napastnik Stilonu Gorzów Wielkopolski

- Wiedzieliśmy, że jedziemy na ciężki teren. Mieliśmy sygnały, jak gra Foto-Higiena, ale znamy wartość swojej drużyny i w tej lidze nie będziemy się nikogo bali. Mamy szacunek dla wszystkich zespołów, bo każdy jest tutaj groźny i z każdym można przegrać. Zwłaszcza po tak dalekich podróżach, jak dziś. Chcemy jednak grać o najwyższe cele i zdajemy sobie sprawę, że jeśli się uda, to te wyjazdy będą jeszcze dalsze. Miasto, a zwłaszcza kibice potrzebują piłki nożnej, co pokazali dzisiaj. Z tego, co wiem, przyjechało ich ponad stu, za co im bardzo gorąco dziękuję. Zdajemy sobie sprawę, że w Gorzowie apetyty są zdecydowanie wyższe niż III liga, ale teraz koncentrujemy się na najbliższym spotkaniu. O dzisiejszym meczu już zapominamy. Będzie jeszcze analiza w poniedziałek, ale później interesuje nas już tylko „misja Polonia Trzebnica".

PIŁKA NOŻNA
Puchar Polski

Niespodzianka na Mokrym Dworze

Burza-Dombud Chwalibożyce odpadła w rundzie wstępnej okręgowych rozgrywek pucharowych. Sokół Marcinkowice i Czarni Jelcz-Laskowice przeszli do następnej rundy

Podopieczni Jakuba Kalinowskiego przegrali z zespołem klasy „B" - MPWiK Mokry Dwór, uzyskując hokejowy wynik 3:4. Gospodarze prowadzili już 2:0, ale przyjezdnym udało się doprowadzić do wyrównania, po dwóch trafieniach Przemysława Sekuły. W meczach o punkty jest on bramkarzem, ale trener Kalinowski sprawdzał jego umiejętności w polu. W regulaminowym czasie był remis i o zwycięstwie zdecydowała dogrywka. Lepsi byli miejscowi, którzy strzelili dwa gole. Burza-Dombud odpowiedziała bramką Krystiana Koziny i ostatecznie przegrała 3:4.

Niespodzianką była też porażka Iskry Pasikurowice z B-klasowym Płomieniem Wisznia Mała 2:6. Potknięciem można nazwać porażkę Wiwy Goszcz z A-klasowym Zenitem w Międzyborzu 1:4, bo goście to ubiegłoroczni finaliści Pucharu Polski na szczeblu regionalnym. Niespodziewanie odpadła też Strzelinianka Strzelin, pokonana po dogrywce przez LKS w Brożcu 2:4.

Wyborną formę strzelecką zaprezentowali Czarni Jelcz-Laskowice, którzy pokonali Borowiankę w Borowie 9:0. Jedną z bramek strzelił Krzysztof Konon, grający trener. Formą błysnął Marek Januszkiewicz, strzelec pięciu goli. Ponadto na listę strzelców wpisali się: Sławomir Kopek, Dominik Domino i Przemysław Zygmunt.

Pierwsze zwycięstwo po przerwie letniej odniósł Sokół Marcinkowice. Podopieczni Bogusława Wilka jeszcze w okręgówce nie wygrali, ale w Pucharze Polski pokonali rywala zza miedzy - Start Stanowice. Marcinkowiczanie zwyciężyli zespół B-klasowy 5:2, a bramki dla nich strzelili Łukasz Soroczyński - dwie, Mateusz Soroczyński, Łukasz Pańkowski i Dawid Kopestyński.

Mateusz Czajka

Marek Januszkiewicz (w białej koszulce) błysnął skutecznością w Pucharze Polski

W poprzednim tygodniu pisaliśmy o meczu pucharowym trzecioligowej Foto-Higieny Gać, która rozgromiła Nefryt w Jordanowie Śląskim 9:1.

Za tydzień podamy rywali zespołów z naszego powiatu w kolejnej rundzie okręgowego Pucharu Polski. Losowanie odbyło się po zamknięciu tego wydania „GP-WO".

(MECZ)

PIŁKA NOŻNA
III liga

Po nieudanym spotkaniu MKS Oława przegrał w Kątach Wrocławskich po raz pierwszy w sezonie. Dla gospodarzy, którzy byli przed sezonem murowanym kandydatem do spadku, był to czwarty z rzędu mecz bez porażki

1:0 - JAROSŁAW GAMBAL (W 70 MIN)

KĄTY WROCŁAWSKIE

28 SIERPNIA 2013. WIDZÓW OK. 50.

SĘDZIOWALI

SŁAWOMIR SINICKI JAKO GŁÓWNY, ORAZ PAWEŁ BIAŁEK I DAMIAN SZUTKOWSKI (ZIELONA GÓRA).

CZERWONA KARTKA

DAMIAN KIEŁBASA (49) DRUGA ŻÓŁTA ZA SYMULACJĘ.

ŻÓŁTE KARTKI

GRZEGORZ DOROBEK (W 69 MIN) ZA FAUL - DAMIAN KIEŁBASA (28), KAMIL DOŁGAN (29) ZA FAUL.

BYSTRZYCA KĄTY WROCŁAWSKIE

ANISIMOWICZ - WRÓBEL, OŻGA, GAWRON, BAGIŃSKI - PAWLAK (84 JUCHNO), DOROBEK ,NOWAK, GAMBAL (85 PASZKIEWICZ) - WRÓBEL (62 KUREK), MIERZWA (90 SZEWCZYK)

MKS SCA OŁAWA

WICHMAN - DOŁGAN, KALINOWSKI, SIKORSKI, MAZUR (80 SYNÓWKA) - ZAPAŁ (46 PIERZGA), PEROŃSKI - KIEŁBASA, K.GANCARCZYK, WEJEROWSKI - M.GANCARCZYK.

Arkadiusz Okoń

Mimo kilku rzutów wolnych, nie udało się znacząco zagrozi bramce gospodarzy, w której dobrze spisywał się Damian Anisimowicz

Bystrzyca Kąty Wrocławskie - MKS SCA Oława 1:0

Pierwsza porażka

Spotkanie w Kątach Wrocławskich było dla trenera Zbigniewa Smółki powrotem w dobrze znane strony. Jeszcze jako bramkarz występował w ówczesnym Motobi Inkopax. Wtedy o miejsce w bramce rywalizował z dzisiejszym trenerem bramkarzy Maciejem Zdrojewskim.

Wbrew przedmeczowym przewidywaniom, gospodarze od początku przeważali. Natarcie z ich strony zaczęło się od lewego skrzydła, którym przedarł się Krystian Bagiński. Zagrał on do Jarosława Gambala, ale jego strzał sparował na róg Filip Wichman, strzegący oławskiej bramki. Później jego koledzy z pola sprokurowali sobie akcję przed własnym polem karnym, przy wyprowadzaniu piłki. Marcin Mazur zbyt lekko podał do swojego golkipera, piłkę przechwycił Arkadiusz Pawlak i w sytuacji sam na sam przegrał pojedynek z Wichmanem. Później po faulu Kamila Dołgana, rzut wolny z 20 metrów wykonywał Michał Wróbel, ale strzelił nad bramkę. Ten sam piłkarz kilka minut później zdecydował się na indywidualną szarżę, po której uderzył w kierunku bramki, ale chybił nieznacznie.

Po drugiej stronie boiska działo się niewiele. Próbę pokonania Damiana Anisimowicza podjął Mateusz Gancarczyk, ale po jego uderzeniu zza pola karnego, piłka pofrunęła daleko od bramki. To jedyna akcja przed przerwą w wykonaniu gości, o której warto wspomnieć.

Zespół Bystrzycy prezentował się znacznie lepiej, ale nieskuteczny był Wróbel. Najlepszy strzelec miejscowych tuż przed końcem pierwszej części gry wykorzystał złe ustawienie pomocników, ale znowu spudłował. Pierwszą połowę kończył rzut wolny dla gospodarzy, po którym zamykający akcję Bartłomiej Ożga nie trafił z kilku metrów.

W przerwie trener Smółka dokonał jednej zmiany, ale styl gry oławian pozostał ten sam. Zaraz po wznowieniu dwukrotnie strzelali z 20 metrów Grzegorz Dorobek i Wróbel, ale obaj chybili.

W odpowiedzi akcję prawą stroną przeprowadził Krzysztof Gancarczyk, podał na pole karne do Damiana Kiełbasy, który po kontakcie z rywalem upadł na murawę. Sędzia nie podyktował jednak rzutu karnego, a zawodnikowi gości pokazał żółtą kartkę, za symulację. Była to jego druga, a w konsekwencji czerwona, dlatego niemal całą drugą połowę oławianie grali w osłabieniu, bo zegar wskazywał dopiero 49 minutę.

Mimo tego, że Bystrzyca grała z przewagą jednego zawodnika, gościom udawało się momentami wyprowadzać groźne ataki. Po jednym z nich oławianom zabrakło niewiele do szczęścia. Dwójkową akcję przeprowadzili Krzysztof Gancarczyk i Dominik Wejerowski, ten drugi uderzył w kierunku bramki Anisimowicza, ale piłka przeszła obok bramki.

Goście dzielnie się bronili, ale 20 minut przed końcem skapitulowali po indywidualnej akcji pomocnika miejscowej Bystrzycy. Jarosław Gambal wykorzystał lukę w obronie gości, przedarł się na pole pole karne i będąc w sytuacji sam na sam uzyskał prowadzenie.

Mając korzystny wynik i jednego zawodnika więcej, bystrzyczanie cofnęli się na własną połowę, licząc na dowiezienie korzystnego wyniku. Zbigniew Smółka postawił wszystko na jedną kartę i ściągnął z boiska obrońcę Marcina Mazura, zastępując go napastnikiem Arkadiuszem Synówką.

Na kilkanaście minut przed końcem dośrodkował z prawej strony Krzysztof Gancarczyk. Piłka trafiła na głowę Mateusza Perońskiego, a jego strzał zablokował obrońca. Peroński sugerował zagranie ręką, ale na pretensje nie było czasu. Piłkę odzyskał Krzysztof Gancarczyk i podał do Michała Sikorskiego, który strzelił nad bramkę. Oławianie wykonywali rzuty wolne w okolicach pola karnego Bystrzycy, ale niewiele z nich wynikało. Nie pomogło też przesunięcie Jakuba Kalinowskiego do ataku. W końcowych minutach okazję miał Synówka. Wygrał pojedynek biegowy z obrońcą, strzelił obok bramkarza, ale toczącą się piłkę wygarnął sprzed linii Ożga.

ARKADIUSZ OKOŃ
sport@gazeta.olawa.pl

Tabela III ligi

Wyniki V kolejki, rozegranej 28 sierpnia

Piast Żmigród - Foto-Higiena Gać 4:0, Bystrzyca - MKS SCA 1:0, Formacja Port 2000 - Prochowiczanka 5:2, Piast Karnin - Śląsk II 1:5, Promień - Polonia Trzebnica 3:2, Stilon - Ilanka 1:0, Polonia/Sparta Świdnica - Ślęza 0:4, Bielawianka - Lechia 0:3, Zagłębie II - GKS STK 4:0

Wyniki VI kolejki, rozegranej 31 sierpnia i 1 września**Foto-Higiena - Stilon 1:2, Prochowiczanka - MKS SCA 0:5,** Ślęza - Bielawianka 1:1, Ilanka - Polonia/Sparta Świdnica 2:3, Polonia Trzebnica - Piast Żmigród 0:1, Śląsk II - Promień 2:0, Zagłębie II - Piast Karnin 5:1, Formacja Port 2000 - GKS STK 5:1, Bystrzyca - Lechia 1:0.

MIEJSCE DRUŻYNA	ZWYCIĘSTWA	REMISY	PORAŻKI	PUNKTY	BRAMKI
1. ZAGŁĘBIE II LUBIN	4	1	0	13	21:3
2. ŚLĘZA WROCŁAW	4	1	0	13	14:1
3. MKS SCA OŁAWA	**4**	**0**	**1**	**12**	**13:2**
4. STILON GORZÓW	4	0	0	12	7:2
5. PIAST ŻMIGRÓD	4	0	2	12	9:5
6. FORMACJA PORT 200 MOSTKI	3	2	1	11	17:8
7. BYSTRZYCA KĄTY WROCŁAWSKIE	3	2	1	11	5:4
8. FOTO-HIGIENA GAĆ	**3**	**1**	**2**	**10**	**7:8**
9. LECHIA DZIERŻONIÓW	3	0	3	9	9:5
10. ŚLĄSK II WROCŁAW	2	2	1	8	9:6
11. BIELAWIANKA BIELAWA	2	0	2	7	5:12
12. PROMIEŃ ŻARY	2	0	4	6	7:13
13. GKS STK KOBIERZYCE	1	2	3	5	7:15
14. POLONIA TRZEBNICA	1	1	3	4	10:17
15. POLONIA/SPARTA ŚWIDNICA	1	1	4	4	4:11
16. PIAST KARNIN	1	1	4	4	5:18
17. PROCHOWICZANKA PROCHOWICE	0	2	4	2	5:19
18. ILANKA RZEPIN	0	1	5	1	5:10

*

W VII kolejce, w piątek 6 września Foto-Higiena Gać zagra w Świdnicy z Polonią/Spartą. Początek meczu o godz. 17.00. Natomiast w sobotę 7 września MKS SCA spotka się z Lechią w Dzierżoniowie. Początek również o godz. 17.00.

Zestaw pozostałych par VII kolejki: GKS STK - Prochowiczanka, Piast Karnin - Formacja Port 2000, Promień - Zagłębie II, Piast Żmigród - Śląsk II, Stilon - Polonia Trzebnica, Bielawianka - Ilanka, Bystrzyca - Ślęza.

(MECZ)

Powiedzieli po meczu

notował: (AO)

Marcin Foltyn - trener Bystrzycy Kąty Wrocławskie

- Drużynę z Oławy znaliśmy bardzo dobrze. W okresie przygotowawczym przegraliśmy z nią 0:4. Tamten mecz sporo nas nauczył, dlatego wyciągnęliśmy z niego odpowiednie wnioski i dziś udało nam się mocno ograniczyć poczynania ofensywne gości. Czerwona kartka na pewno pomogła, wiadomo, że z przewagą jednego zawodnika gra się łatwiej. W końcówce pozwoliliśmy gościom na przejęcie inicjatywy. Zabrakło nam zawodnika, który przetrzymałby piłkę i oddalił zagrożenie od naszej bramki. Popełnialiśmy też dużo głupich fauli na własnej połowie, co na szczęście pozostało bez konsekwencji. Cieszę się, że dowieźliśmy ten wynik do końca. Myślę, że zespół z Oławy będzie grał o czołowe miejsca w III lidze. To mocny zespół, który mimo spadku z II ligi nabrał sporo doświadczenia. Tym bardziej cieszy dzisiejsze zwycięstwo. Nie bujamy jednak w obłokach. Naszym celem pozostaje dogranie sezonu do końca i utrzymanie się w III lidze.

Krzysztof Gancarczyk - pomocnik MKS SCA Oława

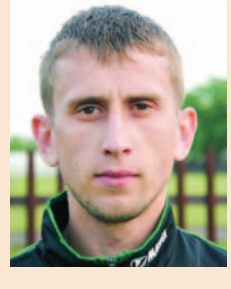

- Spotkanie zapowiadało się na łatwe, ale wiedzieliśmy, że boisko jest w tragicznym stanie. Naprawdę ciężko się na nim grało. Wiemy też, że Kąty zawsze mobilizują się na Oławę. Niedawno graliśmy z nimi sparing i na lepszym boisku pokazaliśmy, kto jest lepszą drużyną. Trener miał w przerwie pretensje. Po przechwycie piłki mieliśmy od razu grać do przodu, żeby nie dawać przeciwnikowi czasu na zorganizowanie obrony. Mamy zawodników idealnie predysponowanych do grania z kontry. Tymczasem za każdym razem cofaliśmy grę i byliśmy zmuszeni do konstruowania ataku pozycyjnego. Sędzia też nam nie pomagał, a można nawet powiedzieć że przeszkadzał. Czerwonej kartki nie powinno być. Nie wyrzuca się z boiska w takiej sytuacji. W Polsce w ogóle ciężko jest o dobrych sędziów, a na poziomie III ligi jest po prostu tragedia. Mimo osłabienia przycisnęliśmy w końcówce i stworzyliśmy kilka dogodnych sytuacji. Chcieliśmy pokazać, że mimo nieprzychylności arbitra potrafimy lepiej grać w piłkę

DLJ

Wyniki z 28 sierpnia

PARASOL WROCŁAW - MKS OŁAWA 4:0
FC W-W ACADEMY - ORZEŁ ZĄBKOWICE 9:0
STAL ŚWIDNICA - LECHIA DZIERŻONIÓW 0:0
GÓRNIK WAŁBRZYCH - BOBRZANIE 2:2
CHROBRY GŁOGÓW - KONFEKS LEGNICA 4:3
KS POLKOWICE - ZAGŁĘBIE II LUBIN 0:2
MIEDŹ II LEGNICA - POLAR WROCŁAW 4:3
PAUZOWAŁ AKS STRZEGOM

Wyniki z 1 września

MKS OŁAWA - POLAR WROCŁAW 2:6
ZAGŁĘBIE II LUBIN - MIEDŹ II LEGNICA 1:4
KONFEKS LEGNICA - KS POLKOWICE 0:3
BOBRZANIE - CHROBRY GŁOGÓW 2:3
LECHIA DZ. - GÓRNIK WAŁBRZYCH 2:0
ORZEŁ ZĄBKOWICE ŚL. - STAL ŚWIDNICA 4:1
PARASOL WROCŁAW - AKS STRZEGOM 6:0
PAUZOWAŁ FC W-W ACADEMY

TABELA PO IV KOLEJCE

1. PARASOL WROCŁAW	9	12:0
2. CHROBRY GŁOGÓW	9	11:12
3. MIEDŹ LEGNICA	7	10:8
4. GÓRNIK WAŁBRZYCH	7	6:5
5. FC W-W ACADEMY	6	11:2
6. POLAR WROCŁAW	6	16:11
7. ZAGŁĘBIE II LUBIN	6	10:6
8. AKS STRZEGOM	6	8:9
9. KS POLKOWICE	6	7:9
10. LECHIA DZIERŻONIÓW	4	4:4
11. BOBRZANIE BOLESŁAWIEC	4	6:7
12. STAL ŚWIDNICA	4	3:6
13. KONFEKS LEGNICA	3	4:9
14. ORZEŁ ZĄBKOWICE ŚL.	3	6:18
15. MKS OŁAWA	**1**	**3:11**

*

8 września MKS Last Pub gra w Strzegomiu z AKS, o godz.13.00.

DLJM

Wyniki z 28 sierpnia

PARASOL WROCŁAW - MKS OŁAWA 2:1
FC ACADEMY - VICTORIA ŚWIEBODZICE 6:5
GRYF ŚWIDNICA - LECHIA DZIERŻONIÓW 5:1
GÓRNIK WAŁBRZYCH - KARKONOSZE JG 0:1
CHROBRY GŁOGÓW - CHOJNIK JG 4:2
MIEDŹ LEGNICA - ŚLĘZA WROCŁAW 5:2
UNIA ZŁOTY STOK - ŚLĄSK WROCŁAW 1:6

Wyniki z 1 września

MKS OŁAWA - ŚLĘZA WROCŁAW 1:3
ZAGŁĘBIE LUBIN - MIEDŹ LEGNICA 3:1
CHOJNIK JG - KS POLKOWICE 5:2
KARKONOSZE JG - CHROBRY GŁOGÓW 1:4
LECHIA DZ. - GÓRNIK WAŁBRZYCH 2:3
VICTORIA ŚWIEBODZICE - GRYF ŚWIDNICA 2:2
PARASOL WROCŁAW - UNIA ZŁOTY STOK 4:1
ŚLĄSK WROCŁAW - FC W-W ACADEMY 2:3

TABELA PO IV KOLEJCE

1. ŚLĄSK WROCŁAW	9	20:6
2. ZAGŁĘBIE LUBIN	9	13:1
3. KARKONOSZE JG	9	10:5
4. PARASOL WROCŁAW	9	10:10
5. ŚLĘZA WROCŁAW	7	10:7
6. GRYF ŚWIDNICA	7	10:8
7. CHROBRY GŁOGÓW	7	8:9
8. LECHIA DZIERŻONIÓW	6	10:10
9. GÓRNIK WAŁBRZYCH	6	6:7
10. FC W-W ACADEMY	6	11:15
11. MIEDŹ LEGNICA	4	8:9
12. VICTORIA ŚWIEBODZICE	4	10:12
13. CHOJNIK JELENIA GÓRA	3	7:11
14. KS POLKOWICE	3	6:11
15. MKS SCA OŁAWA	**1**	**4:11**
16. UNIA ZŁOTY STOK	0	3:14

*

8 września MKS SCA gra w Złotym Stoku z Unią, o godz.15.30.

(POL)

Parasol Wrocław - MKS SCA Oława 2:1
MKS SCA Oława - Ślęza Wrocław 1:3

Jak po grudzie

PIŁKA NOŻNA

DLJM

Podopieczni Sebastiana Sobczaka ponieśli dwie porażki - z Parasolem i Ślęzą

Środowy mecz z Parasolem rozpoczął się pomyślnie dla gospodarzy. W 3 minucie wykorzystali kontrę, a po chwili nieudaną interwencję naszego bramkarza Piotra Wojciechowskiego, który nie złapał piłki przy dośrodkowaniu na pole karne.

Po przerwie nastąpiła metamorfoza oławian. W 47 min. Krzysztof Waliś wykorzystał podanie od Andrzeja Kosiora. Do wyrównania zabrakło szczęścia. Po strzale Adriana Pałuckiego piłka trafiła w słupek. Później uderzenie Pałuckiego wybił bramkarz Parasola, a dobitka Łukasza Anklewicza była niecelna.

MKS SCA

WOJCIECHOWSKI - KŁAK (70 SOBCZAK), MAŃKOWSKI, POŻARYCKI, MAKOWSKI - J.MAZUR (60 PAŁUCKI), MORAWSKI, ANKLEWICZ, KOSIOR, WALIŚ - KULCZYCKI.

*

Ślęza atakowała od początku. W 5 minucie Mateusz Drabicki trafił w słupek. Wrocławianie objęli prowadzenie w 16 min., kiedy Drabicki wykończył kontrę. Oławianie przejęli inicjatywę i coraz częściej gościli pod bramką gości. Najpierw Łukasz Anklewicz przedarł się przez defensywę, ale nie pokonał bramkarza. W 33 min. Jakub Pożarycki został zaatakowany nakładką na polu karnym rywali, przy próbie strzału. Sędzia podyktował rzut karny. Wyrównał Kasper Morawski z jedenastki.

W drugiej połowie wrocławianom bardzo zależało na zwycięstwie, więc atakowali. W 61 min. Damian Gniłka przejął piłkę po rzucie wolnym i z 16 metrów strzelił celnie w długi róg. W rewanżu Andrzej Kosior umieścił piłkę w siatce rywali, ale był na pozycji spalonej. W końcówce wrocławianie z łatwością dochodzili do pozycji strzeleckich, ale byli nieskuteczni. Jednak w przedostatniej minucie Drabicki ustalił wynik.

MKS SCA

WOJCIECHOWSKI - GAWRON, MAKOWSKI, POŻARYCKI, J.MAZUR (71 KŁAK) - MORAWSKI (79 SOBCZAK), ANKLEWICZ, MAŃKOWSKI, KOSIOR, WALIŚ (41 PAŁUCKI) - KULCZYCKI.

(POL)

Parasol Wrocław - MKS Last Pub Oł. 4:0
MKS Last Pub Oława - Polar Wrocław 2:6

Dziurawa obrona

PIŁKA NOŻNA

DLJ

Dziesięć goli stracili juniorzy MKS w dwóch meczach z wrocławskimi drużynami - Parasolem i Polarem

Wyjazdowy mecz z Parasolem zakończył się porażką 0:4. Podopieczni Jarosława Boguckiego wyraźnie ustępowali liderowi. To spotkanie można podsumować tak: wrocławianie grali, a oławianie przyglądali się i czasem próbowali im przeszkodzić. W 75 minucie boisko opuścił nasz bramkarz Szymon Janiuk, po czerwonej kartce za faul poza polem karnym.

MKS LAST PUB

JANIUK - MINIACH, REDER, CZERNIAK (75 ORŁOWSKI), WINNICKI - PAWŁOWSKI, MOĆKUN (46 KUŚ), OKOŃ, KOWALIK - D.MAZUR (20 MUSIAŁ, 80 MORAWSKI), ZIELIŃSKI.

*

Niedzielny pojedynek z Polarem rozpoczął się pomyślnie dla gości. Wrocławianie szybko prowadzili 3:0, po dwóch golach Dawida Chabra oraz Piotra Pałaszewskiego. Oławianie ruszyli do odrabiania strat i przed przerwą strzelił bramkę Lucjan Zieliński, w sytuacji sam na sam. Po przerwie gola kontaktowego zdobył Adrian Okoń i wydawało się, że gospodarze wyrównają. Kilku świetnych okazji nie wykorzystali Zieliński i Okoń. Goście zrewanżowali się bramką Chabra, a w doliczonym czasie Kacper Kaczmarek i Filip Bienkiewicz pokonali Piotra Orłowskiego.

W tym meczu nie grali kontuzjowani - Marcin Musiał i Radosław Krzyśków. Oni są ważnymi ogniwami oławskiej drużyny.

MKS LAST PUB

ORŁOWSKI - KUŚ, REDER, CZERNIAK (66 KOLANO), WINNICKI - PAWŁOWSKI, MOĆKUN (79 MORAWSKI), OKOŃ, KOWALIK - ORZECHOWSKI, ZIELIŃSKI.

(POL)

Piłkarskie nadzieje

PIŁKA NOŻNA

Grupy młodzieżowe

Liga „O" juniorów

POGOŃ OLEŚNICA - CZARNI J-L 3:1
GOLA DLA CZARNYCH STRZELIŁ GRACJAN TELĄŻKA.
FORZA WROCŁAW - KP BRZEG DOLNY 2:5
PARASOL WROCŁAW - WIWA GOSZCZ 1:7
MKP WOŁÓW - LOTNIK TWARDOGÓRA 1:2
POLONIA ŚRODA ŚL. - ŚLĘZA WROCŁAW 0:5
STRZELINIANKA - GKS KOBIERZYCE 13:0
PIAST ŻMIGRÓD - POGOŃ SYCÓW 5:2
ŚLĄSK WROCŁAW - ORZEŁ PAWŁOWICE 2:0
MECZ ZALEGŁY
POLONIA ŚRODA ŚL. - MKP WOŁÓW 3:0

TABELA PO III KOLEJCE

1. PIAST ŻMIGRÓD	9	15:3
2. ŚLĄSK WROCŁAW	9	9:2
3. STRZELINIANKA	7	19:4
4. LOTNIK TWARDOGÓRA	7	7:4
5. WIWA GOSZCZ	6	16:5
6. POGOŃ OLEŚNICA	6	11:6
7. KP BRZEG DOLNY	4	7:7
8. FORZA WROCŁAW	4	9:10
9. ŚLĘZA WROCŁAW	3	8:7
10. ORZEŁ PAWŁOWICE	3	3:4
11. POGOŃ SYCÓW	3	8:11
12. POLONIA ŚRODA ŚL.	3	4:8
13. CZARNI JELCZ-LASK.	**1**	**5:9**
14. PARASOL WROCŁAW	1	2:8
15. MKP WOŁÓW	0	2:12
16. GKS KOBIERZYCE	0	1:25

Liga „O" juniorów młodszych

ŚLĄSK WROCŁAW - FAT OŁAWA 5:1
GOLA DLA OŁAWSKIEJ AKADEMII TALENTU STRZELIŁ SEBASTIAN SZWEDZKI.
POLONIA ŚRODA ŚL. - ORZEŁ PRUSICE 4:9
POLONIA TRZEBNICA - BARYCZ MILICZ 5:1
ŚLĄSK II WROCŁAW - KS ŁOZINA 1:4
SKS GŁUCHÓW GÓRNY - KP-99 ŚLIWICE 4:2
PAUZOWALI LIDER BORÓW ORAZ STRZELINIANKA

TABELA PO III KOLEJCE

1. POLONIA TRZEBNICA	9	26:2
2. KS ŁOZINA	9	18:1
3. ŚLĄSK WROCŁAW	6	17:4
4. PIAST LUTYNIA	6	9:5
5. BARYCZ MILICZ	6	5:6
6. ORZEŁ PRUSICE	3	13:16
7. SKS GŁUCHÓW GÓRNY	3	4:14
8. STRZELINIANKA	1	1:2
9. KP-99 ŚLIWICE	1	4:6
10. LIDER BORÓW	1	2:4
11. FAT OŁAWA	**1**	**2:6**
12. ŚLĄSK II WROCŁAW	0	1:4
13. POLONIA ŚRODA ŚL.	0	6:13
14. POLAR WROCŁAW	0	0:25

Liga terenowa juniorów

SKRA WOJNOWICE - BARYCZ MILICZ 1:5
PLON GĄDKOWICE - FC W-W ACADEMY 5:1
ORZEŁ PAWŁOWICE - KS SMOLNA 3:0
PAUZOWAŁY POLONIA MIŁOSZYCE I WIDAWA GRĘDZINA
BURZA BYSTRZYCA WYCOFAŁA SIĘ Z ROZGRYWEK.

(POL)

PIŁKA NOŻNA

Powiatowa klasa „C"

Grad bramek

Aż 39 goli strzelono w sześciu meczach pierwszej kolejki

CZARNI PIEKARY - BŁĘKITNI II SIEDLCE 1:4

Strzelcy: Mateusz Siemiątkowski - dla gospodarzy, a dla gości - Sebastian Smotrycki - 2, Łukasz Jabłonowski i Mateusz Happel.

SZALUNA ZĘBICE - BURZA DĘBINA 8:1

Bramki dla Szaluny: Łukasz Bojarski, Daniel Kanarek i Martin Szydłowski - po 2, Paweł Bielec i Damian Jakubowski.

ZAODRZE OŁAWA - JANKOWIANKA W. 9:1

Gole: Daniel Droździel - 4, Sławomir Lejman i Piotr Lewandowski - po 2 oraz Mieszko Koprowski - dla oławian, a dla wierzbnian - Sebastian Jankowski.

LZS ŚCINAWA P. - ORZEŁ JĘDRZYCHOWICE 2:1

Strzelcy: Łukasz Golec i Kamil Rajca - dla Ścinawy Polskiej, a dla Jędrzychowic - Grzegorz Sobiak.

SYRENA JACZKOWICE - LKS OWCZARY 0:8

Gole: Sebastian Maszkowski, Maciej Mirowski i Kamil Haczkiewicz - po 2, Kamil Przydział oraz Damian Kendzierski.

WIDAWA GRĘDZINA - LOGAN II KURÓW 3:1

Bramki: Mateusz Sujecki, Marcin Sztaba i Waldemar Bartoszek - dla gospodarzy, a dla gości - Zbigniew Gałęzki.

PAUZOWAŁ TRAMP DZIUPLINA

Liderem jest oławskie Zaodrze, przed LKS Owczary i Szaluną Zębice.

W następnej kolejce, 8 września, o godz.14.00 zagrają: LKS Owczary z Widawą, Orzeł z Syreną, Jankowianka z LZS Ścinawa Polska, Burza z Zaodrzem, Błękitni II z Szaluną, a Tramp z Czarnymi o godz.11.00.

(POL)

Ustrzelili Orła

PIŁKA NOŻNA

Klasa „B" - grupa VII

Ciekawe rozstrzygnięcia zapadły na inaugurację „bundesligi"

Świteź Wiązów - Błękitni Siedlce 4:3

Gole: Marcin Hrydczuk - 3 i Tomasz Łach - dla gospodarzy, a dla gości - Łukasz Rolka - 2 i Adrian Romaniak.

Rzemieślnik - Orzeł Marszowice 3:0

Bramki: Rafał Stanik - 2 i Mateusz Nieckarz.

Polonia Godzik. - Zalesie Wójcice 1:1

Strzelcy: Grzegorz Ciepliński - dla miejscowych, a dla przyjezdnych - Damian Birecki.

Pogoń Kopalina - Dolomit Chwał. 2:6

Gole: Sebastian Włodek i gol samobójczy - dla Kopaliny, a dla Chwałowic - Tomasz Kozieł - 3, Marcin Horodyski, Marcin Zając i Krystian Kuryś.

Start Stanowice - Zorza Niemil 4:1

Bramki: Rafał Fornal, Karol Charysz, Dawid Boawerte i Tomasz Mikuś - dla Startu, a dla Zorzy - Rafał Bogunia.

Logan Witowice - Wena Sami Swoi 4:3

Strzelcy: Paweł Łagodziński - 2, Dawid Motyka i Wojciech Tomczyk - dla gospodarzy, a dla gości - Marek Warszawski, Piotr Bielecki i Bartłomiej Żurawski.

Pierwszym liderem jest Dolomit Chwałowice, przed Startem Stanowice i Rzemieślnikiem Oława.

W następnej kolejce, 8 września, zagrają o godz.11.00 Błękitni z Zalesiem, Orzeł z Polonią, Zorza z Rzemieślnikiem, Wena Sami Swoi ze Startem, Dolomit z Loganem oraz Świteź z Pogonią.

(POL)

PIŁKA NOŻNA

Klasa „A” - gr. III

Lotos Gaj Oławski - Burza Bystrzyca 0:2

Zabójcze kontry Burzy

Spotkanie derbowe było zacięte i emocjonujące. Miejscowi dłużej utrzymywali się przy piłce, natomiast goście kontratakowali. Po takich akcjach piłka dwukrotnie znalazła się w siatce Lotosu

0:1, 0:2 - MICHAŁ GAŁASZEWSKI (W 18 I 33 MIN.)

GAJ OŁAWSKI

1 WRZEŚNIA 2013. WIDZÓW OKOŁO 30.

SĘDZIOWALI

JAKUB ZALEWSKI JAKO GŁÓWNY ORAZ MARIUSZ BOGUCKI I MICHAŁ MRÓZ - ASYSTENCI LINIOWI.

ŻÓŁTE KARTKI

BARTOSZ PALUCH, WOJCIECH BOCHNIARZ I MARIUSZ PELC -WSZYSCY ZA FAULE ORAZ MICHAŁ KAMIEKIEWICZ - ZA NIESPORTOWE ZACHOWANIE.

LOTOS

FRONT - NIEMCZYŃSKI, PALUCH, WYROZUMSKI, BOCHNIARZ - KOHUT (74 CHOWANIAK), MIK (67 GĄSIOROWSKI), DUTKA, WOJCIECHOWSKI (57 NIKLEWICZ), TOMASZEWSKI - KAMIEKIEWICZ.

BURZA

STACH - PROKOPOWICZ, KORCZOWSKI, PELC - BEKALSKI, BOJAKOWSKI (80 MĄCZKA), KUŚ (88 CZAJKOWSKI), JAROSŁAWSKI, DOBRZAŃSKI (85 LENIAK) - GAŁASZEWSKI, PIÓRO (76 JABŁOŃSKI).

Mateusz Czajka

Po trafieniach Michała Gałaszewskiego (przodem) bystrzyczanie wygrali 2:0

Dodatkowym smaczkiem tego pojedynku był występ w zespole gospodarzy Sławomira Dutki i Mateusza Wojciechowskiego, którzy przez kilka lat grali w bystrzyckim klubie. W poprzednim sezonie Dutka był kapitanem Burzy i jednym z kluczowych zawodników. Tworzył z Wojciechowskim parę środkowych pomocników.

Beniaminek z Gaju Oławskiego zaczął sezon od dwóch zwycięstw, więc apetyty na kolejne trzy punkty były mocno rozbudzone. Bystrzyczanie od początku stawili zacięty opór, grali konsekwentnie w defensywie i szukali okazji do kontrataków.

Pierwszą groźną sytuację stworzyli gospodarze. W środku boiska piłkę przejął Michał Kamiekiewicz, podał prostopadle do Marcina Mika, który przestrzelił z kilkunastu metrów.

Goście odpowiedzieli w 18 min. Paweł Pióro wygrał pojedynek biegowy z Bartoszem Paluchem i został przez niego sfaulowany w obrębie szesnastki. Sędzia wskazał na biały punkt, a obrońcę Lotosu ukarał tylko żółtą kartką. Skutecznym egzekutorem jedenastki był Michał Gałaszewski.

Miejscowi ruszyli do odrabiania strat. Dwukrotnie bliski powodzenia był Kamiekiewicz, jednak obrońcy skutecznie interweniowali.

W 29 min. sytuację sam na sam z Pawłem Frontem zmarnował Pióro. Następna kontra bystrzyczan była udana. Pióro wpadł na pole karne, wycofał do Gałaszewskiego, który podwyższył na 2:0, mocnym strzałem z bliskiej odległości.

W końcówce pierwszej połowy kontaktowego gola mógł zdobyć Dutka, ale z ostrego kąta uderzył poza bramkę.

Po zmianie stron było podobnie. Optyczną przewagę mieli miejscowi, jednak nie potrafili sforsować szczelnej obrony bystrzyczan. W 63 min. prawym skrzydłem przedarł się Marcin Niklewicz, dośrodkował do Rafała Kohuta, a jego strzał z kilku metrów obronił Sebastian Stach. Po chwili uderzył z kilkunastu metrów Niklewicz, do piłki odbitej przez Stacha dopadł Kohut, jednak nie trafił do bramki.

Burza odpowiedziała trójkową akcją. Pióro podał prostopadle do Gałaszewskiego, ten zacentrował do Patryka Dobrzańskiego, a jego uderzenie obronił Front.

W końcówce gospodarze zaatakowali jeszcze większą ilością zawodników. Najpierw zza szesnastki spudłował Kamiekiewicz, a chwilę później wolej Chowaniaka trafił w słupek.

Po końcowym gwizdku przyjezdni wykonali taniec radości, ciesząc się z wywalczonego zwycięstwa.

(TN)

Grupa III

Wyniki III kolejki, rozegranej 1 września

Lotos Gaj Oławski - Burza Bystrzyca 0:2, Huragan Minkowice Oławskie - LZS Zbytowa 2:0, Zenit Międzybórz - Polonia Miłoszyce 1:3, Pogoń Syców - Foto-Higiena II Korona Osiek 0:3, GKS Mirków/Długołęka - Grom Szczodrów 0:0, LZS Solniki Małe - Dąb Dobroszyce 3:1, KS Smolna - Kolektyw Radwanice 2:2.

TABELA

1. GKS Mirków/Długołęka	3	7	12:1
2. Kolektyw Radwanice	3	7	8:4
3. Huragan Minkowice	**3**	**6**	**9:3**
4. Polonia Miłoszyce	**3**	**6**	**6:3**
5. LZS Solniki Małe	3	6	7:5
6. Lotos Gaj Oławski	**3**	**6**	**6:6**
7. Burza Bystrzyca	**3**	**6**	**7:8**
8. Grom Szczodrów	3	4	4:4
9. Zenit Międzybórz	3	3	8:6
10. LZS Zbytowa	3	3	8:7
11. Dąb Dobroszyce	3	3	6:10
12. Foto-Higiena II	**3**	**3**	**5:13**
13. KS Smolna	3	1	4:12
14. Pogoń Syców	3	0	2:10

*

W IV kolejce, która będzie rozgrywana w niedzielę 8 września, o godz. 11.00, zmierzą się: Lotos Gaj Oławski - Huragan Minkowice Oł., Burza Bystrzyca - Kolektyw Radwanice, Polonia Miłoszyce - KS Smolna i Foto-Higiena II - LZS Solniki Małe.

PIŁKA NOŻNA

Klasa „A”

Rapid na dnie

Zespoły z powiatu oławskiego mają za sobą udaną kolejkę. Większość wygrała swoje potyczki

Najwyżej notowany w grupie trzeciej Huragan Minkowice Oławskie pokonał na swoim terenie LZS Zbytowa 2:0. Podopieczni Tomasza Mola musieli sobie radzić bez Waldemara Żelaski. W pierwszej połowie gospodarze wyraźnie dominowali, ale skuteczność nie była ich mocną stroną. Sytuacje sam na sam z bramkarzem zmarnowali Marcin Chorzępa, Sebastian Jackowski i Przemysław Krzesiński. Później Chorzępa trafił w słupek, a najlepszą okazję zmarnował Wojciech Jaszczyszym, który przestrzelił rzut karny.

Do przerwy było 0:0, ale piłkarze Huraganu chyba usłyszeli w przerwie gorzkie słowa od swojego szkoleniowca, bo tuż po zmianie stron strzelili dwa gole. Na listę strzelców wpisali się Marcin Tretyn i Paweł Rydzyk. Od 80 minuty miejscowi grali w osłabieniu, bo po drugiej żółtej kartce boisko opuścił Jackowski. Nie miało to wpływu na wynik spotkania i minkowiczanie mogli się cieszyć z drugiego zwycięstwa w tym sezonie.

Mateusz Czajka

Czarni Sobocisko w końcu wygrali mecz mistrzowski. Jedną bramkę strzelił Jacek Gucwa

*

Pierwszy raz wygrała rezerwa trzecioligowej Foto-Higieny Gać. Po dwóch wysokich porażkach zespół z Osieka wygrał z Pogonią w Sycowie 3:0. Trener Krzysztof Smoliński w końcu mógł liczyć na wsparcie przez zawodników pierwszego zespołu, mając do dyspozycji Jakuba Skorłutowskiego, Mateusza Szponara, Oleknadra Mułyka i Krzysztofa Telatyńskiego. Głównie za sprawą popularnego „Teli” Foto-Higiena II wywalczyła komplet punktów. Po jego akcji Michał Borowski otworzył wynik spotkania, natomiast dwie następne bramki strzelił Telatyński. Najpierw wykorzystał zamieszanie na polu karnym miejscowych, a później wygrał pojedynek sam na sam z bramkarzem Sycowa, wykorzystując podanie od Szponara.

*

Polonia Miłoszyce zrehabilitowała się za porażkę z LZS Solniki Małe na własnym boisku. Tym razem podopieczni Sławomira Miziniaka wygrali z Zenitem w Międzyborzu 3:1. Gole dla gości strzelili Dawid Kotliński, Marcin Koselski i Paweł Łodyga, który wrócił do zespołu po jednym meczu nieobecności. Drużyna z Miłoszyc awansowała na czwarte miejsce i traci tylko punkt do Mirkowa/Długołęki, po jego remisie na własnym boisku z Gromem Szczodrów 0:0.

*

Pierwszy raz w tym sezonie posmakowali zwycięstwa Czarni Sobocisko, wygrywając z Gromnikiem w Kuropatniku 5:3. Hat-trickiem popisał się w zespole gości Jarosław Wejerowski, a po jednym golu strzelili Arkadiusz Kłak i Jacek Gucwa.

*

Coraz gorzej wygląda sytuacji drugiej drużyny z naszego powiatu w grupie IV. Rapid Domaniów przegrał po raz trzeci z rzędu i z zerowym dorobkiem okupuje ostatnie miejsce w tabeli. Tym razem podopieczni Bartłomieja Mikody przegrali u siebie ze Ślężą Sobótka 0:1. W trzech dotychczasowych spotkaniach strzelili cztery gole, a stracili 11.

(MECZ)

Grupa IV

Wyniki III kolejki, rozegranej 1 września

Gromnik Kuropatnik - Czarni Sobocisko 3:5, Rapid Domaniów - Ślęża Sobótka 0:1, Sokół Smolec - Czarni Kondratowice 1:2, Korona Pęcz - Galacticos Solna 0:1, Puma Pietrzykowice - Zachód Sobótka 0:1, Ognisko Przeworno - KS Żórawina 1:4, Nefryt Jordanów Śląski - LKS Brożec 1:1.

TABELA

1. Czarni Kondratowice	3	9	10:1
2. Zachód Sobótka	3	7	7:3
3. Sokół Smolec	3	6	17:5
4. KS Żórawina	3	6	10:4
5. Ślęża Sobótka	3	6	4:4
6. LKS Brożec	3	5	7:4
7. Gromnik Kuropatnik	3	4	7:7
8. Czarni Sobocisko	**3**	**4**	**10:12**
9. Nefryt Jordanów Śląski	3	4	3:6
10. Puma Pietrzykowice	3	3	3:6
11. Galakticos Solna	3	3	2:14
12. Korona Pęcz	3	1	4:6
13. Ognisko Przeworno	3	1	4:8
14. Rapid Domaniów	**3**	**0**	**4:11**

(MECZ)

KREDYTY
OFERTA 15 BANKÓW
hipoteki, konsolidacje, firmy
Bezpłatne doradztwo
Obniżymy Twoje zobowiązania
OŁAWA, ul. BRZESKA 13
CZYNNE PON. - PT.: 9.00 - 17.00
SOBOTA 10.00 - 12.00
TEL. 602 44 86 10
NIERUCHOMOŚCI
POMOC W UZYSKANIU KREDYTU!
NIE TRAĆ CZASU NA SZUKANIE KREDYTU, MY ZROBIMY TO ZA CIEBIE!
Allianz
OŁAWA, ul. BRZESKA 13
CZYNNE PON. - PT: 9.00 - 17.00
SOBOTA 10.00 - 12.00
TEL. 605 837 775, 71 303 25 89
NOWE MIESZKANIA
(stan deweloperski)
2850 zł/m kw.
• Mieszkanie 4-pokojowe (75,38 m kw.)
• Mieszkanie 3-pokojowe (73,49 m kw.)
• Mieszkanie 3-pokojowe (54,68 m kw.)
• Mieszkanie 2-pokojowe (54,00 m kw.)
• Mieszkanie 2-pokojowe (42,21 m kw.)
REKLAMA

SGB Bank | Polski Bank, bezpieczny.
Spółdzielczy w Oławie

www.bs.olawa.pl

Odsetki wysłaliśmy na wakacje...

Kredyt gotówkowy bez odsetek!

W ramach promocji odsetki od kredytu nie będą naliczane do dnia 30.09.2013r. RRSO dla przykładu reprezentatywnego przy całkowitej kwocie kredytu 5 000 zł dla 24 miesięcznych spłat z prowizją i opłatą przygotowawczą 4,50% kwoty kredytu (łącznie 225,00 zł), z oprocentowaniem 10,90% dla posiadaczy ROR w Banku wynosi 19,42%. RRSO uwzględnia pełny pakiet ubezpieczeń kredytu (łączny koszt - 224,40 zł). Rata miesięczna kredytu wynosi 229,61 zł a całkowita kwota do zapłaty - 5 896,22 zł. Ostateczne warunki kredytowania uzależnione są od wyniku oceny wiarygodności i zdolności kredytowej klienta, daty wypłaty kredytu oraz terminu regulowania zobowiązania kredytowego. Powyższa kalkulacja została sporządzona na dzień 28.06.2013 r. przy założeniu wypłaty kredytu w dniu 02.07.2013r. Szczegóły oferty, w tym opłaty i prowizje są dostępne na www.bs.olawa.pl i w placówkach Banku.

Weź już dziś!

REKLAMA